(!2005/ølj1426)

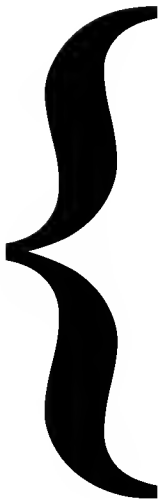

:Ĭ !Ɠ̈kŸƒ ýƑ

[122 :hGHjjEYfNej]

۞ وَمَا كَانَ ٱلْمُؤْمِنُونَ لِيَنفِرُواْ كَآفَّةً ۚ فَلَوْلَا نَفَرَ مِن كُلِّ فِرْقَةٍ مِّنْهُمْ طَآئِفَةٌ
لِّيَتَفَقَّهُواْ فِى ٱلدِّينِ وَلِيُنذِرُواْ قَوْمَهُمْ إِذَا رَجَعُوٓاْ إِلَيْهِمْ لَعَلَّهُمْ يَحْذَرُونَ

حديث شريف

LjfuGfpo : ýGfSzgZ LJhfdZ[GfpO : ï SGFHfýzZGfzgLJhfdadZGfjýGf
K^zfqž : LJdz!f fhz LJhfdadzýGf: ýGfYGfT LJfuLjZ ÜΣ LĄöLjZ Y NĂ
qfi DžŽZ ýĂ|öDfqŽZĂ NfdZŽYf Ï DfqŽÖHfj K^zfqž : ýĂ|öGfdOP ł ÖĂGfdž
DPj üRł DfjNfÛÏ Uýr ÝΣNJsZFJfdZŽNfÛDžfqFÏ ž LJfdP qiOLGfÝΣ
. "ÝΣfpDZŽHDĂłΘ!NfjFUDžZfjp[ï ÝΣfpDZĂłY^hDfjZhDžZ

[LJpfj ÖSNfjgöfzP NfJŸfpzöLJhŽYGfÜDžZYGf : NfjwT ÖSï SGFHfNfjzPD]

إهداء

JEBŽÍ dÝÆÇ Nj.LŽNÍfYfÜEYNjNj.üDÝÆÍ ƷdÍÆÍ Ʒ2 ƥ3 DÇŽÄÍ

...pÍÍPÍ ƷÄÍYÜEüÍDÍÆŽDÍŽNj.ÄÍYÍÆŽNÍfNÍNÍÍÄÍ

...ÝƐLJÆÆŽbädÍÍNj

üÍ tbfbNj.dÍŽNj.hÜÆÇÍÍÆNj.ƥdfÍÍÆNj.fƟÍÍÆƷlƨƥ3 DÇŽÄÍ

...JNÝÜdlž

...ÝƐJNDÆŽbÏÍdÍÍNj

...5ŠGÍ ƒyg8NJ‡jTÞJDNŽ
...1ÞEUŒÞÍ dZƒDNŽU‹
...8ÞZT Í g‰ÞJ‡ZDNŽŽÞƒß..

...DŽŽZNŒ

شكر وتقدير

LJdŽA... NŒÞoGÄNŒjZŽŽZ ÄNŽün‡Ò dŽŽGŒŽlj2‡TDÄƒ‡RNjÖ‡ŒÄÍ ‡Rƒ ŸƒÞdŽD
K‘LŒ LJdŽý‡ 2‡TDLJDŰgÖLa[ðÜ ‖!‡R ...¹Σ GŒƒ LJdŽNJgL]oDLJdŽ2‡T ŸƒÞ2‡T
ÞdŽdŽÒ TÞZ‡zdGŒh‡zÞ2T!ƒ‡ÞŒŽÖR‡GŒDÞ2‡RGŒ PDÄ‡ŽdŽŽÖR‡TLjÖ5ÞŽNJ
yÞhÄ2kZ LJÞƒ2ÄLÄÖdŽ2!ƒ ÞdŽdŽÄ‡hNÄ LJÄPŰƒ ÄÖŰÄ‡ÞLJGr dŽÞŽ[
ÖPÄŽT ‖!‡ÄÜDNŽÇ Ä..GŒ‡ÞY Ž ÍgŰ[dŽÄÍ Þ2‡ƒ Ön‡o ÞdŽDÄDGŒDƒŽÞ[!ƒ
L]o!ƒÄNDÄLP!ƒ Þ[ÍgŰ[dŽNJŽ2‡R‡zdG!ƒ Ur2GP LJdŽÒ TÞhÖR‡GŒDÄ
Ö5ÖLzdŽÄÖ|ÒÄ ÄÖnÄe DŽÜDNŽÇ Ä..LJGr2!ƒ 2dŽÄ2‡[ÞdŽdŽÄÍ Þ2‡ƒ
ýhÄÜCŰNjý‡ LJdŽÞGŒ Ű ƒÄCŒR‡Ű ƒÖ! ÄNjÍ ‡Rƒ ŸÄaNJŽÞdŽDR‡GŒ Ű ƒŸ2ÞƒÞRNj
ÒÄ2ŸƒÞRNjÖ‡ÄDŽÖ52ŸŰƒ Ł!GŒNJLŒÍ ‡Rƒ ŸGŒÄD2ÞL2Ä‡ÞƒÖPDGŒÞZCŰNj
.2Ä!GŒNJLÞDGŒÞZCŰÞ5 Ü Í 2ŒÞD‡dŽŁLR‡Ž

."Ÿƒ2‡TÖŰ Σ GŒƒ2‡TÖŰ LJdŽDNŽÇ ÄÞdŽDÄÍ R‡ŽRƒÄÞÄƒÖDÞZ‡ ÞÒ ‖!RÖ5¹

L+ŏD·ẋǵ·ž·dž Ǐ !ǧŰ ý-ǵǧ Ǐ !ǧý-ǵ 2 Ǵ ð:+ƛǴ lƥ-ǴǦ

'ƒƧhɋdž

'NjǰhŰǧ2čǧ!ƒ ‖ DdžŽŐ5-2 ƧƮ ſŏLƮƥơŰ ƨĂɳŏŰ'¦+-ƶƒƨ!ƒ lƥ-ǴǦ

'NǰǴĂDɣ2ƥĎ !ǧ+ ƥǴ!ƒ+5Ǵ ǧýƮ Ű"' :+¶ dž!ƒ lƥ-ǴǦ

'Dž!ƒ+u ƨǴ!ƒ KǴǧƮ !ƒ ÖƱýƮ Ű"'¦+¶ ƥǴ!ƒ lƥ-ǴǦ

'yȟǴyȟǴ" :+-ȟǴ!ƒ lƥ-ǴǦ

'NǰǴžohɣƥĂ-Z NjĂDýhơCŐT!ƒ ýɳ-ȓƮ ƒ Lɲž:+Lɲžƒ lƥ-ǴǦ

ƮƒT N+jNŽ,ǰƒdžhDžŽǦ

!űYŮE!UǰƥǴGƧƟƥDŽ

:2 ƥƒNǰƒ

hɯƥǰƒǦ!ƮƒŐE2 ƥNǰ-

ǰƒŐENJǩǧƒŮE2 ƥNǰ-

UɑŃTj!ENjƳŃǰƒE2 ƥNǰ-

!űYŮE2 ƥNǰ-

UɯǴDžŽNƥǰƒT DžŽ2 ƥNǰ-

ƮƒYNTj NDžŽ2 ƥNǰ-

ýGıpCGfjfpƵfÄ|hwGdfTkýƮÄGdjdžU' ƨkƵf GdžƵfÄ!GfjfƨD':ƨðŪf LJfuýGp
":ýGf5ÜK®ðdžkGdf LƵ ýƮl Lƒo DƮŽÄNdŽŽŸf Ĭ DƮŽŸf ýÄ ƨ+ ƒo LJGfvÕ5||!R

(1)."GdfŮ fÄĂaGdƵfÄpLJÄƨk2 ę+

lƮaùdžŽÕùNÄ:CGęùLJf LJdžƵfÄ!f ÕƵĭ ÄŁdžGdfdžƵfÄ!f Uµ CGdf Gdž
ƨðę gkÕ5UGdf!f ýGfÄ.ƥÄfÄU' ðo!f LƵ K'ƵpGdŮJ :ƥƵGpK'dfŽÄ:+ŮjdžlƨðĦf

(2).UƥÄeŪf LƵ LƵpÕfÄDfŽÕNdf8 ƨÄµf "CGęLJf LJdžƵfÄ!fÄ":Ĭ !GƨkNÄp
ýùdžGuŁ! Gr dƵę ƨĂ+pdžĬ ŁdžDŽNdGkf ÄfnoƨPŪf ýGdžƥRNjLŦ LgÄ
ŰÕùkü!f CGęLJf LJdžƵfÄ!f LJÝýÄŽf LJdžƳƨrhÄÄĬ ŁdžΣ gŁJ !gƥÄzkGdfnLj
ýùnƨ!f lƥƵpÄ LJŦGdÄDKÄðnÕ5LNdÄzpÄ LNŽƥƨ|Ř ƒĬ ŁdžŁ!gK'gƘŽGdfŁLJÄnƨõ
.GdfnÄe K'ðnÕ5GdŽƥƨ|Ř ƒÄ GdfÄĂnlƥƵpĬ dęžk

NJfgLJnj2 ƒüP2 ƨ[LJdŽJnnDƥ|5ƥÄfÄ UƒÄeŪf LƵ LNdÄzpƥƵnNJfDGdž
.YÄƨ5LJnŦüP ýÄ[TÄCGfdŽ ęÜGŦ NJŽę!+ñu!GfÕ
..ƨGŦ ÜƒLƵ Y ƨz!ƒ NdŦƥƵ|kĭ Ř ƒlƥ|!f ÄŘƨnT NŦdž
ý[ÜƒÄNj:lƥZGƥƒ+dŽŽ+ÕÄƨDƘžÜƒNÄơ ƨÄfkĭ Ř ƒDGƒĬ ŁdžŽƒ+Nj
ÄDGüę[ÜƒƥùzfÄ|+ K'GfoÄŁdžÕ5DŽ2dƵGdž K'Gę o!f Õ5||!RLŦ GƒÄ[Σ ęÜŪƒÄ
DGfoŪf CGŦùƒƨUŁJNdGƵenÄ NŽÄ25GdŽŽĬ lfpÕkƒ NŪ[TÄNÄ[DÕnŦDŽŽƵpzfÄp
.Σ ęÜƒĬ DŽŽLƒƨn!f CGŦGfGdŽŽ

Ül2Ä+2 ę2GƨkU_ GNjY ÄDŽŽƵŽÄNÄ_ ĭ ƥę2nkƒ GdfŁdžuƥƵGƒK'5ƨz :JEüUT a
(3)."+ŽpŽGfGr pƵfÄ!f":ýÄ|ŏRg+zę2T!f ƨp[2 ę2zkÄNjÄ GdfDŽŽÄ GŁjnÄD2GPLj
+ŏr ù|!f Gƒzùn DDŽNDNŪJ D+ž!f Ĭ DŽŽGdfjGƘŽŮ ||!RuK'ðƨŽ+ŏr pydž :ƒfF[3|E Nj
.23 Gƒƨ[Ůf "lfGgŮgfÄƥzkŮD|| ƨ2Ĭ u' pÄ":Ĭ !GƨkNÄpÕ5GdžCGr pD+ž!f Ĭ dƨę
.NdŽŽDÄ+ędžÄ ÜNJDÄ+ędžÄÜD+ž!f LJdžD+ž!f LŦ ƨ2DyðdƘ Ĭ DŽŽydŽŽk+ŏr |!fÄ

.(174f 6Ul5347Dž) ýGdžƒƨ+jÕ5+ ƒo!f Ä.(296/3) ƨðŪf LJŮ+ ƒo!f Y ę2ƨ ÕƵ+ŏGfjf [1]

.(361/3) Y ƨzƒ LŦ! [2]

.(20/1) CðÄRž+dTGrhoður ÄRf [3]

ýT Ūf2 ßf2kLGdlZ DZZ3 DOKCGdZZEüUOT ƒ Ö5ÖNj2 Gf+!ƒ Ö5ï ÄLGßkf ýGß 1
Ï ùDZZ3 kÜLdjZ ÖÐPŽ2dj̄f):GdjdK'5zZ ÄÜßT |dlZÄ ÜkG'!ƒ Ä+!ądlZÄ LJÄLGßf Ä
LJDK'ÜGdzkùT Ūf ß2fÄdzýfkLJdž2njÖNjjÄ(NjjZdjdąoD2 ĚzkßdZ NkGeη yödz
1.'GdjdK'Geη!ƒ ýfÄoD2 2zkýnąiöÖkƒ+ÐPŽÖNjlßZGßf
2.eGßT dlZÖ5ÖdÄžgf 2 ö2zkNjjžY ö2pÄ
2ùdj̄f" ÖNjlßZGßf LJDNÄpßzhz2GkPƒ Nąą!3.Ö+ñU:ƒ LjßßƒUGk‖!RÏ DZZGdzfkGÄ
lßGß5gLJdž DPkDZGąpŽ DZZÜ K'Geη!ƒ Z4+DÏ DZZLJ+ö5GßÜljf LJDLJßöLJDÖÐPŽ
.lßZGßf KfGGßRƒ 2GkzÜƒ LJzhjRPćDGf'ÖÐPŽ5GßÜljf l2Gzßf
GßnjąhGßmßZ ąl5+z2T!ƒ 2ßT ýGdZąž!f'Ä3ŏur ρ'+U5 ýGdzRƒ Dąrzh2YÄ
GąpßÜljz4+RÄ6ï Ä5+!ƒ GßhfjÄhÄ5ÖLGß2n!ƒ 2 ö2T!ƒ ‖!RÏ DZZ4+kGÄ.'+ÐPŽGßr|!f'
.GßKGeη Ï DZZ
NjKGeη Ï DZZ3 kÜLjÖÐPŽ4ž:lßZGßf': ýGß5D+ž!ƒ +U5 ÖLjzGßkf+dźz!ƒ 2GPƒ Ä
8.UGßÜƒ Σ 5ljbTNßƒ Y ŏOP Ljfjf+ Ä7.'NjjZdjdąoD2 2zk
2Ä[kylqžÜ GdzÄNjÄ'ÖÐPŽDÄzßdlZ' lßz2gDÄfjÖNjjY2dj̄f U5 Dąrzhßßkfjßρ
LjßdZfùkdlZCÜdNjK'zLJÄNjß2! 2[kfjï ÄLGßkf Lł! Dąrzh NdZÄkßρýhNß+!+2T!ƒ
9.Ljß2[Gß6ü

.K'Ä2ßhÜ.1677- 1676/5 LJÄLGßf K'GßüÜ[ƒ 2 Gf+ 1

.74/2 2ßdlZ eGßT dlZ'NGeη yödz Ï DZZ3 kÜLdjZ ÖÐPŽ2dj̄f': ÖdÄžgf 2 ö2zk 2

2fGßLjÄljGßÜƒ.'NjjZdjdąoD Dąrzkl2Ä+K'Geη NdZZ3 kÜLjï kf ÖÐPŽ2dj̄f ÖNjÖ+ñU:ƒ LjßßƒUGk2 ö2zk 3

.+ößZŽY ł+!ƒ 2ƒρ.Ü.U' Äzdžßdlžßdl ZÄρÄhÄdlZßßZ ßdlDýßdz5 ßokß1/10

.20/1 ÖÄßdlZ2 ÜGßhÖßur Äkƒ 4

.171 K'Gß2zkƒ.'GßGeη yödz Ï DZZ|kÜLdjZßÐPŽßur ρ'ÖLGß2n!ƒ 2 ö2zk 5

GßkÖnK'ßÐPŽ'GßZÄur Ädlž'Geη DąoD Ï DZZÄ!'GßdGßdlZf+ ör LjßdZßÐPŽßur ρ'ï Ä5+!ƒ GßkfÄD2 ö2zk 6

.48/4

.20/1 Ößur ÄkƒÏ DZZÖßdlZ 7

.64/1 ï ÄßjÚƒ Dßž+ ÄÖFüz+ƒ ßzfÄρLjßZ[kPdlZ 8

.1176/3 LJÄLGßf K'GßüÜ[ƒ 2 Gf+ 9

ÄÐ+ž!ƒ ÄD+ŏr|!ƒ ÖƵΣ ð Gdžžbdžkƒ LjžNƵ²džGuƵzGƒƒ Lƶ² ²dz«kƒ LJƵ›o!ƒ Ä
ýGu²ƶ ýù+!ƒ Ï ùDžŽC²ùη!ƒ ƵŭÜ³hƶeGqdž²Äη«kƒ ýðñù Ï DžŽÄNjGdžgÐ+ž!Gu²dz«kƒ
ÖùNjΣ ð ÄYÄ=²džý²ZGƵý+ GƵÄ²ƶlƶzGƒƒ':Oœ²[®ƒ Ï DžŽNƵTG Ö5(1061 K)Ödžžƶ²
[1].'Ü|5Ð+ž!ƒ
ÄNjdžŽŽDÄž+ødƶÄÐ+ž!ƒÝLƶ²ÜƒyždzGuÄGƵýdžŽDÄDžž+ŏr|!Gu²dz«kƒ Lƒ Üƶ
.Gƒƒ²ηÐDNƵDGuÜƒ+ŏr|!ƒ Ï DžŽÐ+ž!ƒ ƵDžŽGdžgÄ ÜNƵDÄ+ødƶ
+²Ädžd²ŭƒ²ƵGu²ƶlƶzGƒÐDžgƶ²«kÖ5GdžžŽ²Nž+ŏGÄ+ŏGuLƵžÄ+ŏGuLƵžRNj- 2
ƶGƵÜƶƒ²Ä+RLƵžNƵdžƒÄ=žŽLƶ! ÖÐŽý[ÜƒÄÐ+ž!ƒ Ö5+[lGuNƵdžK'Gƒ²η!ƒ LƵž
Ï ùDžŽÄ¦GuhuGuGdžƒ+ ŏr LƵžDNÄ+ +ŏr|!ƒ K'Gƒ²η ý+ Ï DžŽýGdžÜƒ ÄDÖÐŽ
²ùz«kýñ¡ùðÄDNƵžGuGƒ+oD²²«k GuGƒ²η yždz Ï DžŽƶ³lÜƶ¡ÄDGuGƒ²η DƒoD
Öù®ƒ+ðÄù[Üƒ lƵù²ƶlƶzGƒƒ U²Pð l²TGuÜDñr²«k GuDƵÄGuƵ¡K'Gƒ²η!ƒ ýƒÄoD
[2].ýðƵƒ+Ü[ƒÄhU=! ÖnƵ¡ƒ Ð+ž!ƒ GuƵ¡ž²²«kð
K[ùdÄ¦ù²ÄD+ùdÄ¦ùÐNŽ+ùðnƵ¡ƒ ƵùzƒÄ¦ƒ LJ'l²ù+5Ï Lƒ²«kPÜƒ U²«k¦L=!
Ð+ž GuƵÄDGuGƒ²η ²Ä+DÄDGuGƒ²η Dž«dž DžŽGuGƒ²ƵGu²ž«kƒ Ö5Θ²[ÄÜ+ðŽ
LƵhÜ ²ƒGuUƒ Äƶ²ƵTÜƒ Ï DžŽNƵ²T Ö5ýGuP²qNƵ²«kÖ5ï Ädž!ƒ ý«55GuŽÖNƵÐ
Dž+ŏ GuGnƵ¡ƒ ƵzƒÖNjP²qLƵÄ[ÜƒÄlGuUƒ ƵzƒGuP²ç GuGƵ¡ƒ ƵzƒlƶzGƒƒ LJDžLj
²ùz«kNƵGƒ²η DžU«dž DžŽƶ³lÜƶÖNƵÐ+ž:lƶzGƒƒ':GuƵ¡5Ždžƶ²Ü ï ²Ä+D
[3].'NƵ¡ƶGuÐoD
:hσ ūCQ|E
+mƶ LƵžƶzGƒÐDžoƒÄl²Ä[P²LƶGƵ¡ƶK'Gƒ²«kƒ lPNjÖ5²UƒGuÐžPqNƵžŽÄ
ÄK'Gƒ²«kƒ lPNjNƵžŽK«dž²ƒGuÐŽDÄžŽyždz Ö5lƶzGƒ5Ööoü²[Üƒ DžŽƒGuÐdž
NƵL²ƒÄ²ùNƶGƒÄù[lƶzGƒÐDŽ ÜƒÜƒƵ¡ƒ ÄNjÄ+ðŽÖNƵGuÐ²ÐDžŽU²«kK'Gƒ²ÐŽLƵ
+[ùLGuƒ²džÄD+mƵGƒ²dK'Gƒ²η Ï DžŽýdžŽk+ðŽlPNjLJDÄ²ÜƒÄDÐ+ž!ƒ ÄD+ŏr|!Gu

---

.66ƭ Ýðƒ²ƒ²Ï DžŽÖ²Ä[ƵƒÐ+ŏTGƒ²ÜƒƵ [1]

.107/1 ï ²|dƶƵzƒÄ²Ï DžŽNƵžŽdžÖ5ƒ²ùdž LƵÝƒƵ¡ƶ³ LƵ²ƵdƶƒÐ²«k²ÜƒƵ [2]

.51/1 ²ƒGuUƒÄlGuÜƒ²Θ²T ²ƒGƭ lƵ¡LÄ²z²dž [3]

ýÄ[T" :GfljhuÔnljsJf ýPfodž ÖŠ Gfž²!f RfÇ[Ü¯f GfgT Ä:**JSfdRf[ETfHz ÜE£ ï fpy+** - 1
+ fgÄo!f ÖŠ+dźŽ+ěžž²TkGfŁfo'DLjdžRk+ž²Ä²[p lzηÄdźŽ Ä[LjÖŠ+dÞŽzônlj5
[1].'GfgŽÄu'ÄdźK'ofkýPfkÖRf

GfŁfgdźŽÄŽdźŽ Ï DźŽŽGfŁfg[ÖŠ z GfqŐ¯f LjdźŽždźzGfdźÔnlj5:Gf²Gf ýGfDŽź
LjdźdÞodźK'GfŁfÞŽyu'hÄDLjfdÞŽŽlfgf lfzGf¯f 3G[RŠ+ônljsJf YÄ²gJDŽŁfŽ²[f+ź[Ä
[2].DŽźŽf UGgD

ÔnljŠ ý[T'DÔNj" :ýGfŠ lfzGfDŽŁfŽ²zkï Äf!f NgJź |RfjfpÄ**: ăNgJfŁfŽ²ïfpy+** - 2
K'ofk ýPfk ÖRf GfŁfu'|!f LjdźlfgfzkdźŸfÄ'DÖŠ+dźŽ+ěžž²TkDŁfo'DLjdźRÖ Ł ÞŽ
[(3)].'NgJÄu'Ädź

fgLUfgK'Gfg²zkf LjdźŠFG!NgJ²zkfgzhÔ+Ä²!f²ÄŁ+fDf GfgŽ**: Ï |NgJŁ²ïfpy+** - 3
Š lŁÜLgJźU+dÞodźdfg²nk+²Gf[3Ä[dźÖž²T ýdfpÏ !gfgJŁ[dźÖÞŽÞź": Gfljhu
[(4)].'+ônlŽJf ÄDfg²ÜJf ýdf[u Ï DźŽŽNfgen Ï DźŽ

ÖŽ²T fgJ LjdźlfzGfDŽfhÜ NgJDNgJdź²ULjÖŠ lj²Ç LJŽ 2 ž²zkf fRNj²ódźGfdźŽ
²Ç ýh2 Gf ²Ç 'ÖŽ²T ýdfpÏ !gfgJŁ[ô'NÄ"LJ+! GfgJž²TÄ GfgJôn NgJźÖ|Ł[k
ÖŽ²T ýdfpÏ !g Gu'ðDfgJŁ[ô LjdźŽ+ônljsJf fpZfÄ!f ²Ç ýÄPfgJ Y Gfgf fRNjÖŠ y+GfgJź
· [(5)].'+ódźŽf DŁfoÜf LjdźŽ ð GfdźŽfgJfKGf GfŽfpŁfŽ²f fpZfÄ|+

Þ+ź ÔNJ;ï ²|dźŽfpZfÄp ŠðofK NgJŁfdźÖŠ ýGf**: ofDŁfŽÊY£ofu DGfdÞŽ£ïfpy+** - 4
·[(6)].'l²TGfdźônljsJf K'Gfgen!f Þ+ź NgJź² ²zkfÔnlŽDŽ

fgJ+ '+ônljŠ+dÞŽNgJg²Gu'DÄ ï Ädź!f²ž²zk LjdźÄPdźNgJfŠ Uo'üð GfŁfŽÄ
Ô+Ä²!f²ÄŁ+fDf ýGfpGfŁf²Ç ²ž²Ç fRNjÄ.GfgJÇÄ+ðÄofLJfgf fpZfÄ!f LjdźNgJfÇ UgJ²PÜ

---

[1] .965/2 Ônljsf ýPfodž

[2] l²Ä+ fgŠ5Ď DźŽNfgJdźÄDGfgJ²[hu!ÜgDŽź!+ŽÄu'Ädž UGgÜ¯f ÔNjNgJsf ýÄ[T'DeüU[f ÖŠ5DŽŁfŽ²f UGgD

.Cf²|R[Ü¯f ýdf[u Ï DźŽŽ²Ä[odź²Ç

[3] .43 ï Äf!fgJDŽônljsJf fpZfÄ!f

[4] .48 Ônljsf fpz|Rf+²ULj

[5] .52 Lgj[oGfgJ fpZfÄp 2 ž²zkf fgLJÖŠ²ULjf

[6] .107/1 ï ²|dźŽfpZfÄp Šðok+dźdź²

[1].

ýùPLjfpùœ2ηÄÜGfdjžjfŽZfŗqYGfjfLpJžfpŽη ":ýGfó+œz-kf:+zDfŽŽO5fœ2ηkf

(1).'t ƧP!fLjZ:äƧzö2z-ƨ[!f

LJŽù+fkLJDlpZGfjfÖO5fœ2ηkGSî ÄzDfŽ'LzjdžydžLjŒfœÜÖœüƱ[ÜjfÎLzjdjžÄ

Îù DzzŽAŽu|fkî Hjf D+ž!fLJÄ+ŏî TGfdjžh+djen+hüXGfœÜjfLjZfpœ2ηdž+ž Î DzzŽ-DdŽdž

K'Gfjen!fYDŽŽADý+ Î DzzŽ3fGfŠLj!Gf!Gf ÜGfœÄŗdžzdGfη GfZÄu ÄdžfpZGfjfNJUGfD

(2).Nfjzž!ÄzdŽz

ýh+Ƨ[CP+zpjÄÖO5Gfœdjƨ2u ÖLzfkÜ "ýfƨöƨ2u !f ":lpZGfNJE||!H,GfŏuÄfÄ

ýÄGfLfpÜNjDjGf+ÜNjfƨ3+YƨGf!fƨdŽ H,fƨ2u !fK'Gj[NdzŽ3fGfLjƨ2u ý+

.lfpu Σ ƧÄdž 'PT ý+ ýdŽfkLJDÖ2ηdjƨ2u !f+!fƨgLjýhüNjjzhGj 'PT

:!NDJŽF- 2

Dzzη:ýGfóGf+dž!fýdžGfÄœZCÖT!fŽ:+zDfŽŽO5ýGfóÜýÄdŽ!fÄNjfƨ2djžÄ

.Gfŗ ŏDGfjuDjdŽ+ŏz!Gfu

ljfƨ2ù5Dyùœdzýfjfp LJDŽŽÜ+ŏu|!fYÄu ÄdžLJDlpZGfjfÖO5DŽzŽGfpÄ[|djžÄ

lpùZGfjfƧ[Gf!ljƨ2+H,ÖO5Ö+Ä2!fƧÄf+fjfNJZ ƨŽ GfžÄNÄ.ljGfjdžNjdŽZ3fGfLjLjpHj

NJjfœù[ÄNÄhGfjfUƨ2fLjydGf D+ž Î DzzŽydŽfklpZGfjfLÄ+LjÜŽGfœÜjfƧ[Lzhu

lÄ!GfGfjGfŽf+ œuLjdžNÄhlpZGfDŽXjƨ2-kÖO5Dnjuzhƨ3Ž||!H,ÜŽÄƨ2fLjdžƨ+

ÖO5GfjfpŽLjZlpZGfjfƨŽGfžGfŗ ŏDHÄ.ljGfjLJO5ñu GfdžÜ"GfjfGfen DfœDÎ DzzŽ

.pÄfo!fÄŽfÄu !fLjdžƧPÜjfK'GfpjŽLjdŽÄdžzjfÄYGfœÜjf

ÖùL5jfœGfjfpUùzhÎ LzjœfƩ||!H,GfzÄu ÄdžfœZηkÎ DzzŽYf-kdžfpZGfjfDÄdžzÄ

fjfŽunjdŽfzÄu ÄdžLjfLzlpZGfjfNJƨ2GfœZGfuDÄdžzjf+5[LjZfpœ2ηkf+5[hLÄGfjf

(3).Gfdžœ+NdŽÖnfp

ÖùL5GfnjLjfg[ÄGfNjGfzÜlpZGfjfÖO5fœ2ηkfÄDÄdžzjfNJDNjgNjNjfÖzhGfjGfNÄ

1.GfjjzhHzpjÄÄLjfzdž 'PTÎ DzzŽ3fGfLjƩ||ƧofkLJDýhpGfjÄfn[+DzŽdž

---

1) ƧGf[!fƨGfPdž .114

2) Önjfpœ+kf .63

3) Lj[ofGfDÄjfpzÄp . 173-172

[illegible]

[illegible]

[1] [illegible] .5200

[2] [illegible] .2167

[3] [illegible] .5213

[4] [illegible] .1264/2

ý+!f ƒÄzdž ƒ¡5ƠƬ!f Ä lƥZ¶ƒ Ljƕ Dƙ¶ƒ¢zkÖ5Ć¶¡ƒ Džzdž ƨ5ÖDžJEüUT ε
+Dƶ¶ƨ2 ¢zkƒ ƒ¬NjLjƶ ýPƥƥpýhÜĆ¶+RLJƨƕ Ć¶ž+Dƶ¶ƶ+ƶr |!f DÄžƶ¶dÄKơk
:Ö+ƕ!f Ljƒ¶ýÄ|+ Σ Ć¶dƶÄDƥ!f DÄžƶ¶dÄƶƶ¶ƶNƶƶ¶ƒ ƒ¡5Üă ƨPŪƒ KĆ¶ƶLjƶ
."(1)Ï ƛ¶JKƙdƶLjƕÄNƶƕΣ ð ƨ+Rý+ +ƕ¢!ƒ Ơƙr "
:Σ Ć¶dƶÏ Lƶdžƙƙr !ƒ ƨüƠƍÖ5ÖƵƨ|!ƒ ýÄpÄ
."(2)"…ƒ+ ÄNjƨ ğPkƒ Ö5ƚƨƛdƶ+|Tdƶƙr "
ƒ¡5ƥZ¶DžƨƶÝƒ ƒžƶ ÖƵƨ ¢zkÖ5Ć¶ƒ¨ Ć¶ž5ƨƒ ƒ¬Njǐ !ƍDƶr ƶhƨĆ¶TLƶ!
:ýĆ¶
ýƶη ƒ¡5 Ü(β)"+Tƙ Ć¶!ƒ +ƙ¶ƵƍƠƶƒÄu !ƒ +Dƶ¶ Ä ƥÄ|ƶ!ƒ LjdžDƶƶD+ƙ¶ƵƍƵƥZ¶ƒ"
.ƥZƒÄ|!ƒ Ljdžƨƒƥ5ƙr TƠƶƒÄu !ƒ
Lƍ": ƠƬ!ƒ ƨ Ɯƶ5Ö+ƕ!ƒ Lƒƥƒ UĆ¶ƙÄu Ähƨƨƨ ƒ¬Njƶƙdžljdžƨƙ ýƶ! Ä
Ïdƶžƙ LJ+n¶ĆƬdžƨÄ[DƶLƕƵƥ[pÄ¥Ć¶ƙƙ ƦPƒ Ć¶ƶ¥!Ć¶ƒ LJÏ DƶƶÏ Lj
.'(4)ĆƬĆ¶r
Ö5'Dƶ¶LJƒƙÄ'ÖƠÄƙ!ƒ Lƥƙƒ ýŭη" Ljdžƴ+ ƨ¢ƵƒƒRNjýhƨ ¢zkƒƒRNjƨƥDƒpÄ
:N¶Ć¶+ Ö5ÖƠÄƙ!ƒ ýƥ5ÜĆ¶ƶNĆ¶ƙD
.'(5)ƥofÄ¥Ć¶ƙLjdžƶÄƨ5ydžƙƠƬ!ƒ ÄÏ ƦT¥ƒÄƵƙLjdžƶÄƨ5ydžƶkƥZ¶ƒ Lƙ"
:ÖLƥƒ Lƙƒ+dƶdžÖ5ýƥ5ÜƨƦƙ¶ƒ ÄljƙƙŪƒ N¶Ć¶+ Ö5Dƶ¶LJƒƙ|| !ƦÏ DƶŽ¶ƶƙkÄ
Ơƙr !ƒ ÄÏ ƦT¥ƒÄƵƙLjdžƶÄƨ5ydžƶkƥZ¶ƒ LJÜƥZ¶ƒ Ä Ơƙr !ƒ Ljƕƨ¢ƵƒÄ"
.'ý[ÜƒÄNjƦRNjÜƥofÄ¥Ć¶ƙLjdžƶƶdžƥ
.Ơƙr !ƒ Ä+ƒƥofÄ¥Ć¶ƙƙ ƦPƒÄ+n¶ĆƬdžƨÄ[Ɯƶ Ć¶ƶLjƍ

:¥ƠƵƦ¶ƙNjƵƬ|ƒDžƶ5ƥƨ¢ƙ: Ï dƶƶƒ+ƙƶDƶƶ

.63 Ljƙ¢ƠƶƥZƒÄƥ. 304/2 ljƙƙŪƒ (1)
.63 Ljƙ¢ƠƶƥZƒÄƥ .118/1 ƨÄ¢ƵƒƒRNjƨƥDƒpÄ (2)
.212/1 Ï ¢|dƶƥZƒÄƥ (3)
.(7/1) Ä¢ƙƙƒ Ö5¢ƦƵƙƒ ÄljƙƙŪƒ (4)
.195ƒ ¢ƦƵƙƒ ÄljƙƙŪƒ (5)

ĂYfĂLDÖ5+ömlsf lpzQff z[σ Y≠z[!f LudžNLDQljCur ko ||!R LudžpuÜlfjĂ
Qglsf Ï g+f ||!R Ügmf2dž+ ör LudžÜ Ă Gmezöv+ ör LudžÜ Ülfpördž≠ Glj D
.NmĂz[Ă||!R2[z! GljYfĂLDyu Ă LĂpÜlQ+žömj5pzfĂp:GmjödžkU
Ludž+he2džýxdžDfzGdžJmu!f Ă lpzQff Ludvs ö2g+DŽÖzfp Ü NLDÏ !gf DŽZDž
(1).'lpzQff Y≠f2dž
Qgdžž[j2pDs 25LudžjQguu ĂDQdžydž 5g+ÖÜ Ă fön JNö2PkfRNjLDÏ fQ+zf Ö5Ă
Ö5+dĂdžf 2ffldžÖ5ypĂ ĂNjQdžgKĂQ≠f Ă+d+žDŽzjdžLudž 2 L[öý+!f LDLudž
.Ö+ñu!f Ludv2 ö2z≠kÖ5Q2+RLDs ñu Qd+ZQdžjdžý+
:lpzQff Y≠f2džLudž+he2džJmu!f LDQdžjdžý+ Ludvöu Ludžödž Ludž Nj|| ögÖöu ĂDŽĂ
:ü^dž+ĂĂ|5
:NmŽZÏ !g≠kŸf U 25Q+ž lü[!f U 25+ö≠Ï DŽZQ≠sÖD[ždž 2ldý Q≠u ý+" _
:+dg≠f lpzQff Ludž ýPfö^Jmu!f f≠n5."5 öÖöQ+ž NmŽZldöÜ Q≠dž D[ŽĂ G≠j[
."2Ă[zd+ĂÖ^[öÜ 2Ă[öd+"
ĂDÖ[Ăldž ĂDÖdžĂ ĂD||2TdžĂDD[ždžNj[LDÜNj[lö Ludžýmj Y≠Ă^ý+ Ă" _
Nj5 LDDŽŽÏ fö^ l2Q≠f Ï DŽZĂn5 ÜÖh[ĂDCÜdNj Ludžfofj Ă NJh^ ĂDÜÖhG+
."||T!GýĂ2öÜ Ludvöf" :+dg≠f lpzQff Ludž ^Jmu Ăn5.(2)"+[G≠Lj

---

(1) Ö+Ă2DŽdž[Ûf NJf lpzfĂp 113-112

(2) Ö2≠5f!f NJf Ludžydž .(55/1 DŽ)

Ï Lzjdž !gƧUlğÄnfşfpgýzöDžsGüCÃuÄGSÜ|| T!GüýÄeöÜ LĵðŏĴ" :lpƵGĵf Ä
.(1)Gĵlp¦ LĴŏplpƵGĵf
Y‘ƧT!f ƧfƧ[DGĵljžDmğŏÜł¦ðĂT[ŪfpƵfĂ!f LJD:ÖFƧ|!f Nlgğ‘Odžï ĦfÖlGĵf ş ƧşfÜ NlĵJ ýĂT[DýĴFĞdžDžzdžLğ:Ï Lzjdžf ĦNjÖ5ƧĂTGź LJƨNGĵf ýĂ|öÜNlĵJžơ Ü Ä
DĞfoŪf ƵGĵlğ[f ƧÄodžýÄơ ƧÄĵkGĵlĵ! Ä GĵĵĵT Ğ¦džÄł¦zöT!f ł¦dĵžơł¦dĵPÏ !gyn?k
.(2)'GĵljžŸÄ?şf Yƒƨ¦ĵfjLJžžĵn?ƨ ƧźfLJ¦dĵžpƵfĂƥł¦Ü[fÄuUĞŪf LJžf
pŏnjĵžpofÄD¦ĵžơ K‘ơkK‘Gĵƨn!f LJžƨ¦ZÄdždžUf?pfjÖ5Ü¦ŏnlğf pƵfĂ!f LJDLĵơ Ö5
.K‘Gĵƨn!f lĦNjLĵŏnƵ‘Ĵƨ?!f DĂžjdžÏ DźŽGĵĵu DGĵljžơ ÄDĞfoŪf ƧfƧ[DÏ !gýĂT[ÄDŽ
K‘Gĵƨn!f D¦ĵžơ GĵljžU?PĴ[ŏł¦ðĂT[ŪfpƵGĵf LJDLĵŏơGĵĵpÄ GĵĵźŽLJƨ?ĂĦ ƧĦR-2
K‘Gĵƨn!f D¦ĵžơ GĵljžU?PĴ[ŏÖĴf ł¦ŏnlğf pƵGĵf 2 ŭPhU?TGĵĵuŽ ŏ Ä ł¦Ü[fĂGĵĵu
ł¦Ü[fÄuL¦! Ä 'lŭT[!f ¥ÄηÄ" fŏğk "¥ÄηÄDŽdžf" :ł¦ðĂT[Ūf pƵGĵfGĵS ÜU?TGĵĵuž
."lŭT[!f fÄdĵžDĂ" :Ï !GźkNĵĵpÄNjÄýðĵf
LJžU?TGĵĵuŭT[!f ÖŠł¦ðlf ¥ÄηÄ fŏğk "GĵĵT Ğ¦džƨÄdžf" :ł¦ŏnlğf pƵGĵf Lĵơ Ö5
.(3)"ł¦Ü[fĂ LĴŏplpł¦ĵÜf LĵŏnƵ[Ă LĵJf fĦNjfpƵfĂ!5DĞfoŪf ł¦ĵDK‘GĵĵğNğł oł¦ŏDžŽNlĵJ ýĂT[DDžŽ- 3
GĵĵŽÜDĞfoŪf Ă ł¦ĵÜf ÄNjGĵźÄu ÄdžÜýðĵf LJžƨ¦ĵžơ!f Gĵĵ‘ƵĦ¦ğ ÖŏĦş ÜDĞfoŪf Ă
.2 ĦpžŽźŠ5ÄNjGĵĵĵpGĵźÄu Ädžłŏnlğf pƵGĵf
ł¦ŏnlğf pƵfĂ!f Ă ł¦ðĂT[Ūf pƵfĂ!f Lĵŏnş ƧşfLJD:¥GĵĵfĦNjÖ5"ł¦ŏdžkLĵĵŭ ƧĦźfÄ
Ü¦dźĵf DĞfoŪf LźZ lƧGźGĵĵĦ5NlĵJ pƵfĂ! GĵĵP ł¦dźĵf ł¦ĵÜf ÖNjNlĵJ ýĂT[DLJD
K‘GĵĵGĵljžÄ ÜY‘Ƨ5NlĵJ Ă ýT[DýĂT[ÜGĵĵÜýĂT[ŪfÄNlĵJ Lĵŏnş ƧşfGĵĵÜĦNjş ƧşfGĵĵ5
.ł¦ƨƵn DĞfoDŬł¦ðĵžźGĵĵu pł¦fðNjÏ DźŽpƵfĂ!f

---

(1) ş|ơdźł¦dźdžï Ƨ¦ĦDźźĵ[ŪfÄş ƧşfÖ5GĵĵźŬf .
(2) 6 ł¦zöT!f p[Ğ¦džƨĂTGź LJƨNGĵf fpdźdžź .
(3) ş|ơdźł¦dźdž Ƨ|dźĵžƵfĂ!f (108- 107) .

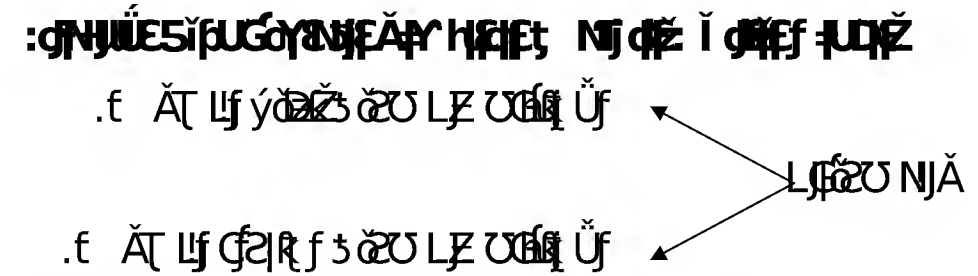

[1].....

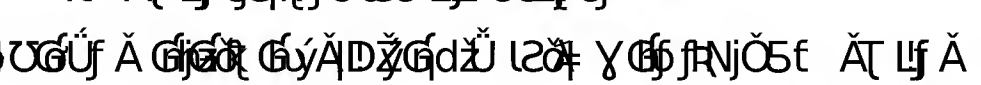

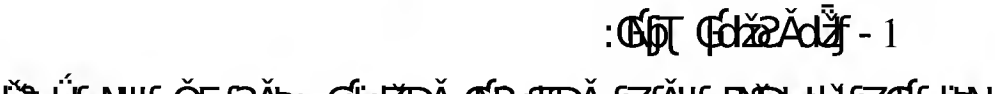

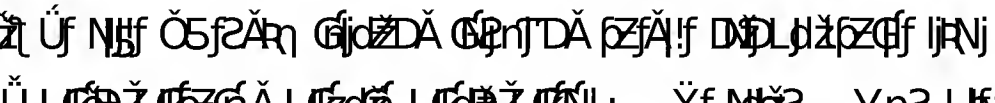

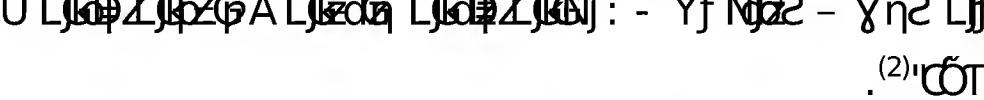

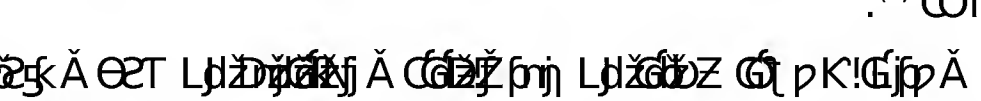

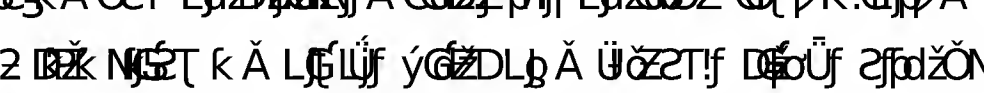

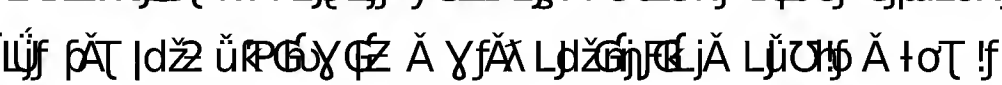

[2]"

[1]

[2]

ßţ ÖNjýGqdžfRNjÖ5lpZGÁDý[D2l+DÄÜ+zč2T!f ß[Gdžyk&ÄNj|| !R,5 č2ÜfÄ

:fÄ^G5l+zč2Rf

:l+oDQZdžGÜÄqjžGqR5Ä+zč2Rf ßţ - 1

fRgÄ ÜGqR5Ö5l+oDQZdžK'Lg+oDQZdź !gK'u'5DfRg+zč2Rf LJD:|| !Rufj2džÄ

Ö5ÄNjGqkGu5 ü£gÄ lß[5džC2p LJÜ ÜGß[Ö5l+oDQZdžK'Lg lß[5dź !gK'u'5D

(1).|| !R,l+oDQZdźMßR

:ÄGqGdžjYr2T!f Ö5CGdžZLzfÄ Ljo

.l+oDQZdžY DźLdź !ÄDlß[5džC2p- 2

.Oo2RGqozRf Y GLdžRNjÄ

.Dža DžaoIf Ì !gÖu'5ÖGdž 3

(2).ýGdžK'onÖ5Öu'Qf dDP - 4

.(+Dadž Ldž00 Dźn NdžZpÄ2dźMß[5Nkmj Ldźdžzdź |LJÖ5Ì z[Ldž 5

.l+oDQZdžÌ DzZGqjoZRf pzfÄ!f Ljdźßjç Ä

:Ì +YfEüÚd+ÚE5ìpU'Dźλìp:Uqdlf+UDMŽ

l!GR[f ÄDLjol+o Ljn3zzRf l+püz Ljdžzdzž NjRß[f Gdžqjdźy[fÄ YGqfRNjÄ

.NjQlgÄ NjDGqjźoqoRÄ D+ź!f l+DzZÖ5ŽUlGÄDLju'pdkdžjnydź!f

.D+oÜf Ljn0o2Rf pzfÄ|nDMDÄpzfÄ!f |jRNjLdźUkdźj DzZ[kD2 Ä[|| !R

:Gqjdź2o+ pzfÄpDzzRf 5č2Ü LJz JNź2PRf Ö5*

.(+Dadž50DYr2sf Ü[ý[Üf Ü[fRg- 1

.(+Dadž Ldź2DźNjdź Ö5Gdžyünoo[T!f ýünjRg- 2

.(+Dadž Ldź49)Nßf2Äru' Ljdź ÄNjGdž|| DdžZÖT!f || DdžLdź 3

:pGu'Rf l+püz Ö5Ä*

.(+Dadž23 DźNßÄehýünr2R!ezGq Gdž 1

---

(1) Öniusf pzRf r2Ujj .145- 143

(2) l+öniusf pzfÄ!f Ö5l+öniyfpjfr2sf .214

2 - [illegible] (24 [illegible]).

* [illegible]:

1 - [illegible].

2 - [illegible] (39 [illegible]).

3 - [illegible] (67 [illegible]).

4 - "[illegible]" [illegible]: 42 [illegible] "[illegible]".

* [illegible]:

1 - [illegible] 46 [illegible].

2 - [illegible] (28 [illegible]).

3 - [illegible] (26 [illegible]).

4 - [illegible] (30 [illegible]).

5 - [illegible] (90 [illegible]).

[illegible]:

[illegible]

: 2 ɑʃɐ lʃɛüT ǯlʃɛ

hŭNɓɣlʃɛoγ∆NɓɣlʃɛĬ ʒ tɓʃɑlɓž Üɛɣɑlɟƫr

:Ĭ ǂ JƉŽɣʒ Nj

tɓʃɑlɓž ÜɛʂĭƥɣЧ :üNŭJɛKɵɑʃɳŽ

tɓʃɑlɓž ÜɛǃJɛʒʃ:Ĭ ɑɣɳʃɛKɵɑʃɳŽ

lɹJǯɐlɒɳɳŽǃljcNɟŭNɓɣlʃɛoγ∆NɓɣlʃɛĬ ʒ tɓʃɑlɓž ÜɛRNɟʃG: KɹɹɳʃɛKɵɑʃɳŽ
LɑʃɹɑɳŽĬ ɳlʃɛ

:üNŭJɛKɵɑʃɳŽ

אין לאדם רשות לאכול מפירותיו עד שיפריש מהם תרומות ומעשרות, שנאמר: "כי את מעשר בני ישראל אשר ירימו לה' תרומה אתן ללוים לנחלה" (במדבר יח, כד). ומכאן למדו חכמים שכל הנוהג בפירות כאילו הם שלו, ולא הפריש מהם תרומות ומעשרות, הרי זה גזל.

הלכות תרומות ומעשרות

כל הפירות שגדלים בארץ ישראל חייבים בתרומות ומעשרות, בין שהם מצמחים שנזרעו בידי אדם, בין שהם מצמחים שצמחו מאליהם. ואפילו עשבים שגדלים בשדה חייבים בתרומות ומעשרות, שנאמר: "כל מעשר הארץ מזרע הארץ" (ויקרא כז, ל).

אין חיוב תרומות ומעשרות אלא בפירות שגדלו בארץ ישראל, אבל פירות שגדלו בחוץ לארץ פטורים מתרומות ומעשרות, שנאמר: "בארצך" (דברים יד, כב). ואפילו פירות שגדלו בסוריה, שהיא סמוכה לארץ ישראל, פטורים מתרומות ומעשרות, שנאמר: "בארצך" (דברים יד, כב).

כל הפירות שגדלים בארץ ישראל חייבים בתרומות ומעשרות, בין שהם מצמחים שנזרעו בידי אדם, בין שהם מצמחים שצמחו מאליהם. ואפילו עשבים שגדלים בשדה חייבים בתרומות ומעשרות, שנאמר: "כל מעשר הארץ מזרע הארץ" (ויקרא כז, ל).

אין חיוב תרומות ומעשרות אלא בפירות שגדלו בארץ ישראל, אבל פירות שגדלו בחוץ לארץ פטורים מתרומות ומעשרות, שנאמר: "בארצך" (דברים יד, כב). ואפילו פירות שגדלו בסוריה, שהיא סמוכה לארץ ישראל, פטורים מתרומות ומעשרות, שנאמר: "בארצך" (דברים יד, כב).

כל הפירות שגדלים בארץ ישראל חייבים בתרומות ומעשרות, בין שהם מצמחים שנזרעו בידי אדם, בין שהם מצמחים שצמחו מאליהם. ואפילו עשבים שגדלים בשדה חייבים בתרומות ומעשרות, שנאמר: "כל מעשר הארץ מזרע הארץ" (ויקרא כז, ל).

אין חיוב תרומות ומעשרות אלא בפירות שגדלו בארץ ישראל, אבל פירות שגדלו בחוץ לארץ פטורים מתרומות ומעשרות, שנאמר: "בארצך" (דברים יד, כב). ואפילו פירות שגדלו בסוריה, שהיא סמוכה לארץ ישראל, פטורים מתרומות ומעשרות, שנאמר: "בארצך" (דברים יד, כב).

---

(1) ראה לעיל פרק א הלכה ב.

(2) ראה משנה תרומות פרק ד משנה ג; תוספתא תרומות פרק ב הלכה ב; ירושלמי תרומות פרק ב הלכה ב; בבלי חולין קלז ע"א.

(3) ראה ספר המצוות לרמב"ם, מצוות עשה קסד; ספר החינוך, מצוה שלד.

(4) ראה משנה תרומות פרק ד משנה ג; תוספתא תרומות פרק ב הלכה ב; ירושלמי תרומות פרק ב הלכה ב; בבלי חולין קלז ע"א.

(5) ראה משנה תרומות פרק ד משנה ג; תוספתא תרומות פרק ב הלכה ב; ירושלמי תרומות פרק ב הלכה ב; בבלי חולין קלז ע"א.

.GÓÝÖPdžÄDGžÄÖdžÐÄÝfGÓÓDLÓhÓÄhÄdžžÇ ÝG€!fLJPžÇ
ÖzSÓ!fÏ Ž+!Ó LJhž+hÖÓDLJhÓÐädžLÓÓfŽÓ!ÖGÓÓR ÜfÄ›ŽsfÖ5GÓÓR Üf-2
.Ï ŽhnfÝ[GÓf LŽ|!fýJFÄDÖ5ÖÐÄk
Ï 5Ä ß! ÄGÓÓR ü! yư ÄNJJÏ DžŽýÐNJÓÄžµ5K'GÓR dÐŽ+RÝ€!fÝ[ÄDŽ+kžÖÄ
.NJNJ€ yư ÄGdžo

.ßÜÄÜfK'GÓdŽÝG€+hÓÓhGÓdÄlŽGÓJfÝG€+hÓÓßkoŽNJfÝÓfÄDÏ DžŽNJÓdžNJ
GÐoŽžJfÄư LJdžNJ5Gdž+RÖDŽÜNJÄŽT ÄNJÓŽDƯ Ž›hNJDÐÖÝG5ý+ Ö5Ä
+!ÐdžÖ5ÜgýÄ|5ÝGÓÓR dŽßZ GÓoŽÓdJžl ŽR öGdž+RÖDŽÜÐZfÄ!fDŽGÓoŽŽ
ŽööGdžGÓoü! NJƯŽZ ýüP ßÄLJ5ÜýßGdžÖ5ýGÓGdž LÓ LgÄLJR ÐdžÄD
Ö5||!RŽ+RDžŽ üÐŽGÓ›Ä2fLŽ NJJÓfLJPžÇ NJÓÓLJR ÐdžLJ›fŽÓ5NJÄ
LJdžNJÄơ GÓdž+dÐZ +öJ5lÄŽÄLJdžNJJžk'GdžÄ ÝG€!f DžhÐ+lžGÓdžÄ LfÄlž!f
ýJGdÐŽÖơ Äý[fÄYüÜfÄýÖÄÜ YGÓLJdžNJÓdžÄÐÐŽGdž DŽŽýk+öJÓfYÄŽ5f
GÓÄeÇ ÄýfÄÞÜf Ž ükPÜ Ž+RÄ+öJÓfýJGdŽ LGÓdžÖ5lŽGÓj+hÓÓdžÄ+öJÓf
ÄÜ›ŽÜ ÄýfÄÞDÝG€ Ý€!f fRNjŽhžöfRJÄ" NJơdžNJÓ ýÞGÓžÄ5GÓÓơÜ
.(1)"ÝNJÓdŽÖ5+ßžu !fýfÄÞÜf Ï k'Ä+h€Ç ÄDLÓGÓ ýfÄÞDÄljÄÄ
LJhÓlÞÄÄdŽÝ€!f Ö5ßJDDžÐGÓ+RÖkf K'GÓR dŽLJdžýJGÓÓ ßTơ!f Ï !g+5ÓuÝg
.'GÓÓR ÜfÓljÄơ GdžK'GÓR dŽLJdžÄơ Ž !ÓdžŽ+RLJdÐŽÐZÓ ÓD
Ý€!f Ö5GÓ GdžÝDŽLJÓÐZÓdŽLJdžZfÄ!fÖ5Ž !DLJdŽfŽÇ Ï DŽŽ|!RydžÄNjÄ
Ư ŽZ ÄÖfÐη Dž›ŽÐ[ßkÖ5ýÖÖßÞÄÜJfÐη DÓÓơDGÓJdŽÖ+ýhÜJfÄu !fLJdž
":LJÐTz!fÄ+ÖÓG!fÓßZGÓf Ö5lü[!fÝG€ Ö5NÄÞýždžlßZGßjRNjÖ[žÖDŽÓÓơÜ
ßJTRkf ÖNjÄ.K'GÓJf Ä Ư GÓhÜf ||Ž›kŽÇ LJdžlü[!f Ž 5PöLJDDGÓž! Ýöη[ö
Ö5Nk Ï DŽŽlü[!fÄNÓ5DÓŽÄNJÐŽŽÝƒÏ D[ŽÖhÓfÏ DŽŽlü[!fÄ lÞÄ›ÞÄýÄÜf
ü5LJÐŽÄ[ơdžÄLÓÞÄýÖÄRkf DÄ!fÖư Ž LJ5.DGÓ!fÄK'Ä!JfÄÜŽÖPÜf ßJTRkf
.(2)"Σ ƊƱ

---

(1) Ü›|ơdž+ÓßdžGÓR ÜfÄ›Ž›sfÖ5GÓÓR Üf .16f

(2) ÖRÐXfßÄ[ŽÄ+ßf›|ơdž+ÓßdžUfj2 !ÐdžfRNjLŽ ßƋdž+5Ƌzdž .1U89-87

: ünŇEüT=q[E

t; dfŽf GGgdlŽÜE

:Ï=ŤJDŽg Nj

LjUeÛLjeŽgÛŽfy:t; dfŽ: ünŇEKeGfŽ

t; dfŽf GGgdlŽÜEÏ=hšGf üjeDŽ dfŽEKeGfŽ

: ünŇEKeGfŽ

.ýðþlfju rzðýÄhdžýGfžf Nfjg5 zUkÜ GfžÖLGff
yLGfžÜÄ+zBfŽ DzZ5 kÜLdžÄNÄ Gf LzNGf!f+ðfzkLdžÖz5Gf!f NfJDŽGfž+ !Gff
zðz LdžNfjžLzdžDfŽLDf!f Ï DzZYDzðï HfÄNjÜHNjÏ DzZt BfG5 Yzf!fÖ5Nfjž
.(1) GfÄt zNGf!fÄÄNjLÄ+G5.yÜþ
ÄDGfLjÄDfzNGf LfŽ GfÄt +ftj!fÄYGf+f Ldžt Lzdžt DÄžzdžÄ+Gdžy+ ÄNj-2
Yzf!fY oGf LdžzÄGfžDfžÑÜ GfÏ ÄDLfŽ GfžfzGfdžÄD+|þo ÜfzÄt gdž
.f ÄÄt Lj
Ü ÖkfýÄt Üf':ýGf+ ðo DfŽoÚf NfGf+ Ö5Dzðo Lfjfu5 üÜÚf fHNjÏ !gzGfDfþÄ
:ÖNj+zhDGfdžÚgYzGf!f Ldžt ÖT z zðö
Ï !GfkYf LfzGfdžÄNjï HfDfŽÄNjzZYf Ï DfŽYf ýÄt z Dž+f LÄLfz|!f fÑ Lj
Ü Gfdždžyðf+džfyðhžYGfdžÄzfÄkfÄK Gf fNjÄ DžÄt !f NfjzZNjf OÄt Gfdžz
.Gfdf!f fzfzdžÄNjÏ Lzdžf HÄ(2). f!fofÄGfjÄ Ðgýdžðö
Ï DzZ+!fDf+ fGfÜÄK GfÚf ÖNÄ ÖLGff5 üÜÚf fHnf Lf fzLDEfDÜfÄf LdžÄ
YGfžÚf GfjfGfÖNÄ DfŽÄNjzZYf Ï DfŽNÄt z+ftjÄYf YGf+ LdžfGfoÜf
.UGfÜf KÜÜfÖ5zNGfDžfGfdžf Lf DÄžjdžGfj+fuzÜÄΣ Gf!fÄ
.'GfNf DfŽÄyðf!fÝoTÄ":Ï !GfkNÄpf Lf+DfŽLdžÄ
Ldf!fÖ5Ñ LfNjf5."YGfÄ+ üÄÏ LdžGfLf LdžH+ŽYGfGfžÄo+Ldf5":Ï !GfkNÄpÄ
.fpz!f fHNjÏ DzZt pÄGfLf Ldžyüo!f fpz!f

:LjfŽfg:Ï gfff+UDfŽ

:f JfIF:ŰNfj

:hqILžfpy+ -D

. ÖP :GfG+ ÄDGf+ YG+

.GfG+ ct LfjÄDYG+kLJ+hf+fÄ+gðt !fÄNfjYG+ðGfžYGf!fÄ

.384 Ötf+t dž[1]

Dzð LfüDfoÚf ýÄt DÖ5DfoÚf[2]

.137 Lj2dž ýć. 'Ljňł+dž+hpž Lj=2 č+ fÄ2ULG=ÜU' 2Ūf Ö5fÄ2ð 5Lłtj

Ljdž=ŋTÄ ÜGŕŋDNĐŽłtjơ+łtj Lľ Ljdž DžĎ!fÄ lůŤ!f NĐŽŽNŇpLjdžfždžÄNŇ

Ĭ !gGŕýdž Ljdž=zÄÄGŕŋzÄNĐŽŽLj=+łtj Lľ LjdŽ+dž!f DĎžĬ !gGŕýdž

.'+dž!f DĎž (1)

NłDžĭ Hfj Čt ơ!f ś ăzU!f Lj+złDŽŽÖ5Gŕa=Ňžb Ü+łtj!f ŇJDNłJoüdž=ŋöGdžĎ

ÄDŋdž=2 ŕ=2 ÖNjÖRf+ďÄzdž+|ăzO!f Lj+Gŕa=Ňžb Gdž Ü' 2Ūf Ö5LŋGLŰf

.UGŕjdž (2)

:JEŰUT EJNDJpy+ ø ƒ

Lj+zŋt Gdž Lj ŇÄT Ūf ŋz Önj ÜK ÜGdžŕt Ūf Ljdž Dž Y2T!f ýNDŋz+łtjDŽ

.2 T Äf Ö52 ű P!f ă=ŋÄ '2ă|kÄDý=5ÄDýÄp Ljdž Dž ĐŽŽÄ NĐŽŽŸf Ĭ DŽÖHłj

ühGdž|2kydž Dž ĐŽŽÄ NĐŽŽŸf Ĭ DŽÖHłj NĐŽŽĭ DŽŽ¿u ƒÄ GdžÖnj:GŕłLj ƒ ŋz Gdž

ƒr(nj (3). 'ÝGŕ+ NłD2kDžŕDžÖŰÄ¥ƒÄ^NĐŽŽ¿r<kÖ+2T D+ž ý+ 'ÖNjÄDÜ2Hz

LÄ|DŽLjdž=dž[Ūf+ză2T!f GdžŽLjdžLDĭ DŽŽ. 2 ďŕŽf Dŕ=ơDLjdž+ž ÄnŠĬ Lądž

Ljŋ Tf2!f NŕŕŕĐŽLjdžÄDDŽÄ NĐŽŽŸf Ĭ DŽÖHłj Lj+K'2ÄDÖRf+|ă2U!f Ĭ DŽŽ+ĐłLf

ý+ ÖNÄ Ü+z=ŋłĬ Lądž ƒr(nj GŕŋŽGdžÄ ÜLGơ!f LÄdT 2 DŽŽdžÖ5DŽŽ+!f NłGT Ä

ÜÄ DžĎ!fÄ lůŤ!f NĐŽŽÖHłj LGơ Ö5ŋ=ŋöÜ GdžŽLŋŽf Ö5+ ŋơr{ fÄ Y ŋkfu Gdž

Ljdž Gdžf Ĭ Ä=ŋŽŽGŕjÄ ŋdž!g¿2ŋĎ Lądž ƒr(nj+łtj!f LÄ+F5ÜŕŕŕT ƒ2!f NŕŕŕĐŽŋ=z Ö5

.ÖZ2T!f Gŕŋ ü Ur[ƒ

:!ïŋ||EDŽŕŕŕĐŽŽŕŕŕEDŽŽŕŕŕHGdžŕŕŕDŽŽŕŕŕNĐŽŽŕŕŕdž+ŕŕŕhÜ0–+

Ĭ DŽŽGŕŕŕÜŋÄ Gŕŕŕŋơ+ ơơ Ljdž=ŋ2|!f Ljdž+łtj!f+hdž=ŋGŕŕŕÖ5GdžŽŽýGDŋ!

¿Gŕ+ ŋz+ŕŕŕdGŕŕŕf+ŋ2ŋŕŕŕf Ö5Ör+Gdžŕŕŕŋłtj!f LDĭ !gDĐŽŽ+Dĭ nłŕŕŕÄ Ü=z2T!f DŕŕŕÜf

GGŕ Gdžŕŕŕ+Đłŕŕŕŕŕŕf 2+DLDLjdžK'hGŕŕŕÄNjGdžydž 5Gŕŕŕŕŕŕ¿Y=2Rf ƒRNjLDDŋ=z+ý+TR{ ƒÄ Ÿƒ

Ö5ĭ Hdž Rf Ä 2351 Dž 2ă=ŋ Lłƒ+ ơơ Ljdž=ŋ6T !f Ĭ DŽŽ ơ!f ¿Gŕ Ü Gŕ+:NjơT Ö5DžŽŽNj2PD

…2ăP+łtj Lľ Ljdž=ŋDžŽơT Lľ ơ+ ơơ:ýGŕÄ 2675 Dž ymGŕšăpNĭ !gGŕŋLjdž¿Gŕ Ü Gŕ+:NłJj

.225/13 Lłtj lŋGdž¿2=ƒ LGŕ! [2]

.25 +łtj!f Ä¿Gŕ+ƒ+ ơGŕŕŕdž 51/1 ýÄơ=ƒ ŋGŕŕŕf2gÜ 8/2 ¿ŋGŕ!f LJÜĭ nłdž2T Rdž Ulj [3]

[1].

[2].

[1] .

[2] .

K'GfZR{ dJz2JF{ÄGfz!G . NfSÖEPŽfDE+ž!f+dfR{ f5|ofkD'JFRqÖJ=n!f 2hfzö
..NfJDGfŽNJOŽžJfoofkÄDÖJ=n!GfDGfDŽXT ć[PkÖ5ÖEPJ2hfzöÄ
Ï DzŽ+U5GfdžŽGfkGf=n ydK'GfEPJ2GfzGfY2T!f ß[Gf+dŽYdz2kyu'ÄdžÖ5ýÄ|öÄ
Ü5ýÄ|z!f N+PfkÜ Gfd|!RLJdY2G!f 2hfzöß5K'Gf=n ydK'GfEPJÖ5Yßf2dJz
ýGfXqO[öü5":ýÄ|öDZK'Gf=n!f Ö5+z2T!f NfJŽK'!pGfz2A+DÄNÄ ÜNfJŽZ LJfü
(1).'NJf+dŽGfs5LJ52 f2ÜJf|RNjÖ52ULJ
ßhüi5GfdJŽÖF=n ÖLR{ öf LJf Ï RDZJf2|R{ ÜJ GfXßp[dzpZGJf K'LG f Rq Gfd2
. Lp2GJf+dEPJfXjLÄp|j2GfzJ LJž
:fRNjÖ5ÖrÜG!f DGfŽJ ýÄ|ö
LJdZNJÄhLp2GJf2 !GPöÖF=n Ï DzŽ LJf Ï RDZÜdEPJfp2GJ2|R{ ÜG5K'ZJRq"
||!RÏ DzŽ LJDŽ2G!f LJÜ ÜGfdJJh2ULJ Ö5ydžf LJdJhüi5+qGPdJ|ÄnÄ
fRNjÖ5f LJf fRNjGfßJnDz2fzdJßJÄ!GfRqÜJßJÄ!f ||RŽ>o!f ydŽqÖF=n!f
LJdJhüi5ÜÖF=n!f Ö=dŽZJf2ÜdJfoÄŽNEPJ2GfzGfU |öÜ fRNjL+!ÄÜÖF=n!f
(2).'ÖF=n!f ÜÄÖEPJ2fnŽÜÏ fo+u'2GfdJyu'ÄdJ2ç Ö5ÖEPJ2GfzJ

.2 2[fku1 Ï !g6 LJŽ3 K'GfŠÄdJ[1

.7-6/3 K'GfŠÄdJ[2

ßT pÅNhpÅdŽÅljGŽdžNdŽŽydžNJßzdŽýÅ|DŽT Gýz€dfLJ||!RÅÜŽ€dPfÍ DŽŽ

[1].'GdžbžüRÍLždŽ||!RßT pÍLždŽDŽJdžfkdŽUŽJfŽ

LŽ+dŽfkdŽKÜGdŽÖ5ýz€dfKfz€dz€dŽfLJDŽkGdžT üP**:hTüCHE**

Ü||!RLŽLŽ[öLJDŽžhüzdŽÖ5+hžfÍ DŽŽNŽRhfÅÜŽNGNŽPRfÍ DŽŽNJGdŽ

Ezdž Åýzn[G5Í!GfkÅNŽGñüYf5σßGŽf5Å|σ¥LGÍ!gGh5DŽÖGdžžGDRß

ßGŽf¥LGŽ2üPhÜCfÅ[NŽNÅýÅ!fßLŽÅ+ö5ÜžFGŽzÖç Í!GfkYf5Å|σÖ5

+ ßo!G€ýGdŽŽydfDŽßoDŽ¥dzkÖ5NŽGÅyüŽÅNŽGÅE=LfLŽh5z5LŽžh!R

NŽR||DŽŽRnÅÖdŽUf5σU'σdžÅNjÍRfýGdžÖ52ŽT kyüŽNŽÅÜŽ7ÜfÅ

¥fÅhÜfÖ5ýz€dfÍ DŽŽGdßoÜf¥dzkÖ5ýd[gkGdžDŽŽZU'Ä2zÇžÅU'Äzhυ

fRNjÖ5U'ç Gh5DŽÖÜGdžžGNŽ+GNjGŽ+R Gžfßn LÜÖdž[ÜfNŽDžzPÜf

.YŽÅu'ÄdŽ

UŽdžÜ5 CHEN5 iCHEÍ zdžDŽŽTyE:YF:ÍdŽÜRDŽŽÍdŽf+UDŽ

.'Í TŽyDŽG

:¥DŽ5HEJ+[- 1

LŽG[|BŽ6||!RÅÜNGGPkÅY2T!fŽ P2z+ŽDŽŽOdžŽ ðP2kGßfzdž:5 iCHE

zfŽzNo!fÅDŽŽ[!fÅKGdžfÜŽ[=NŽD[=hŽÄÜü[!fz[|+zŽDŽŽfLJž

.zŽgPkfzŽÅ[LJžh!Rzçh¥ÄÜDŽŽGy[z!fÅCÅu'ÄfýfŽ=ýfŽhÜGhÅÜ5Åzzdž

(2).σŽf....ljz+ÜfÅÜÜ'zdžÅz5NGÜGhßfzÅY2T!fGŽfhzÖ¥GÜ||!RLŽ+ÖÅ

ýÖdžÖ5GhLJ5ßo Gž+dŽz!fNjÅÍDŽŽNLJGÜfz+ŽDŽŽÖ5ý[ÜfÅ

NŽý|RG5||!RNŽŽNJzRzkÖGdžÜ'zfÅz!fÅKÜGf!fLJžz+ŽDŽŽ¥d[ößpL+!5hG!f

+!GÖ5Y2T!fP2hz+ŽDŽŽYGkfjLŽ+öLJÜ'Ä2ç5dfÅ.+[P2!f+!GÍ!g

Í5Gßo||!RLŽ5Üýßo+5ßpÅD5ÖzÜy[Ü!2ç5G LŽ+G[Gz LG fRGßZU+zG!f

Ü"f ðP2kfÖ5GßoLJG[z!f": lßzGfÍLždŽNjRNÅNGGPkÅY2T!f ðP2kydž

---

(1) Ljžp Ådž DŽŽf .124/3

(2) Dfo Üf ßzfÅp .373:

---

(1) .76/11 Ι ιχδζ

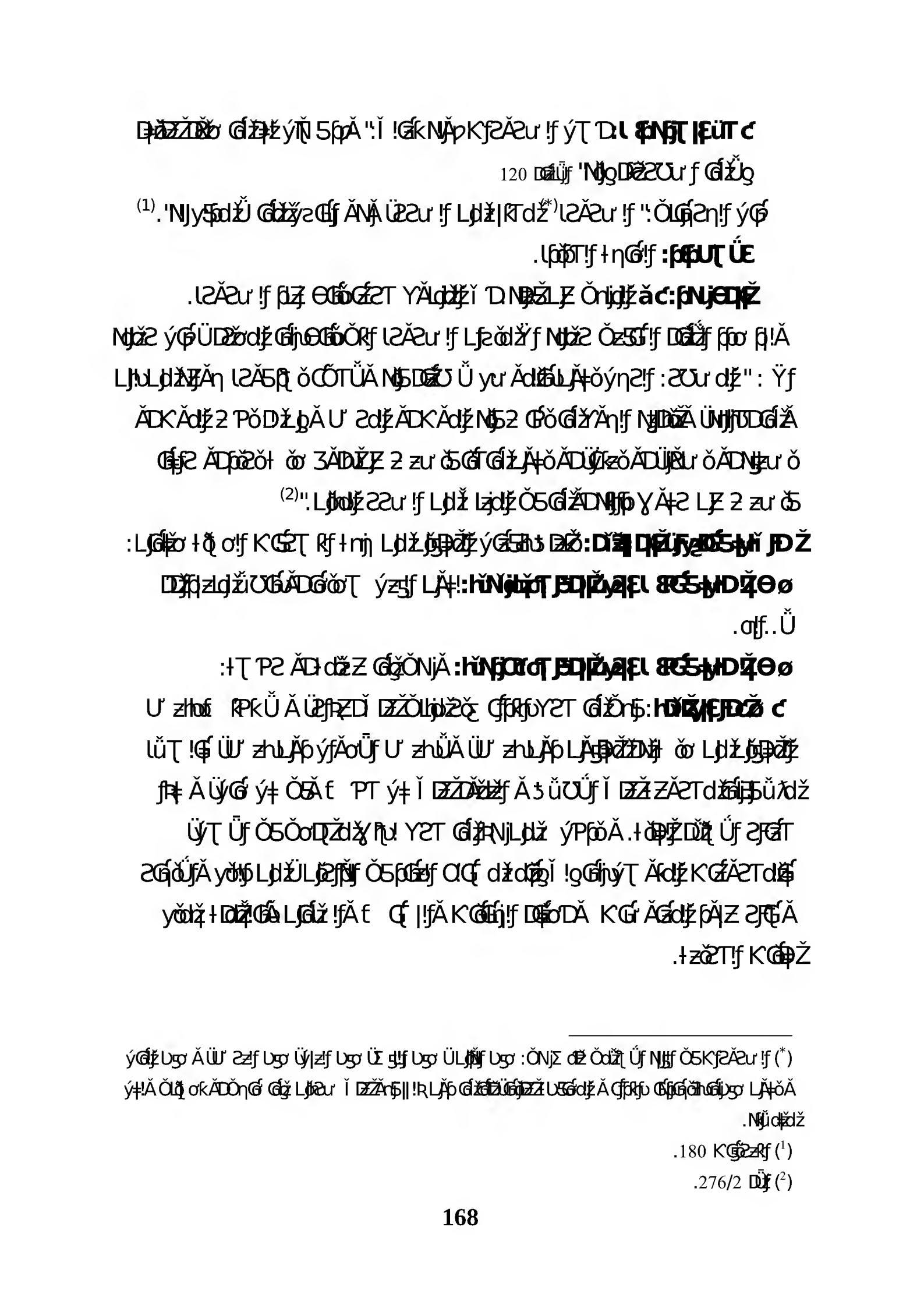

120 ...

(1) ... (*) ...

(2) ...

(*) ...

(1) 180 ...

(2) 276/2 ...

:2 Jr:1|E hüU0 : Ï d0ÆEf +UDÞŽ

:Y NfRdž-haDÏ DZŽ(1)K'GŽ2T!f Ö5Σ G0!GfbzkfŽdŽÖ5GdŽŽ2 DŽf
LJudžù-GdžÄ+zd!fÄ DGŽLf DŽf2hoýÄpÄNÄ Üi|Z NHfÑŽkf ýorÞ öNDJ- 1
.fJfpghu!2ŽkzdŽ

ýhNHf2ŽöDŽY2T!f L+! Üi|Z zFG Σ G0!GfbzkfLJDÏ !g2NG0!f ýNDY NÞÄ ù2
LJÄù!Ä|öfÄL+ ÖlJJÄ2nlJf Ä ÖLGfGHfÄ ÜfbdždžNHfbÄ ï 2NG0!f fÄfp LJD2Ç.N+dž
.Gdfpgdž dŽÄdžDGdfŽŽGÞ Ä[LdžNfŽŽK'L+ GdŽΣ G0!Gb

.ï 2[Hfp LJÞ o!f ÖHÄ+ž5G!f LdžY0!f ýÄpÄNjfRNÄ ü|Z NHfÑŽkf Y Äη Ä- 3
Ä +HG[ù!f LJudž2 DŽf ýÄpÄNjfRNÄ ÜGŽ2T NŽÄpÄ Ä ü|Z NHfÑŽkf zfÄη- 4
2Ä+TÄ ýhoj LJhfbdžÄ Ö-5G!fÄ || !GÄž+ydj ÄDÜ+-haŪf+dŽf NfŽŽÄ LžHGf
(2).LjbÞŽdŽÄ GfÞ!f

:2 Jr:1|E U fGÄÏ z fNDJÜE hÞf

.ýÄ|-zdŽÄ YGdžÚfÄ+Þj!fÄ LJ2|!f LdžZ2Ä+!fhΣ G0!GLÄÞŽf JNof

:DŽfbÞ|E- 1

LJÞŽf U2PDÏ HfÄNj':2To!f l2Ä[Ö5Ï !GkýGf52GŽÚGfGŽÏ !GkŸf 2dŽ|5
GdžDÞŽÄÞj) Äfη2PöLJDÞŽj) Gd2To!f ýÄŪ DŽ2Gb LdžY0!f ýNDLdžÄ2+
Y ùZŽRf DŽÞ2PZÖ5 2 HpÄfÄ[uoö Dž ö LdŽf DŽf5 Ÿf LdžDŽÄ[o DŽLj
fùlZ 2GŽÚf Ä.'2G[hŪf Ö!ÄDGfÄ2hŽG5LbdždžÏ fÞDÄ DŽfbhDŽÄhLÄa2Pö
fhùNÄ ÜNjhNÄ[dŽÄ NŽŽNÞo Gf2ηÄ lj2Çhu0T!f ýÖdŽ ÄNj: +z0ŽýNDÄÜΣ G0!f : 2GŽÚGbfj2džLDY ŽŽLjZ ï Ä2 fpÄ ÜΣ G0!f Ï Lzjdž NjZ ÄNjï Lzjdž
Ü2ùÐLf Ölhýf Ž+ KÇG[5G0T!f Ä2 üP!f Ï !g DŽ[fpg Ž+ÐLf Ï Lzjdž
.ljÄ|o[f ï Hf ýÐdY f+!f LdžŽÞo[fÄ

ýÄ[odž'+ÄfÚfÄ+ÐÇÜf Ö5Gd"ï 2f2!f 2P5f ýGÞÜoÄÞjf 2Ädžf Ö5+ησ Σ G0!f LJÏ DŽŽ5GÚf ypÄ [1]
.25 /2

Ï 5[R dž561/1 DŽŽσ LJÚÏ DŽŽÜGfÞ+GŽ64/3 ï fpŽ! DGfÞÜf 2UfjÄ 134- 129/2 ýÄσ5f fGf2g [2]
.64/2

[illegible] (1).

[illegible]

[illegible] (2).

[illegible]

[illegible]

[illegible] (3).

[illegible]

[illegible]

---

1 158/2 [illegible]

2 [illegible] 3/3 [illegible]

3 .5/4 [illegible]

":ýGıþNjIJDŽĂNjžŽŸƒÏ DŽÖHƒLŽ+dĞŽĂDjƒÁ2+ ðo ť LJþZĞƒ
.'DžŽğ Dž2!ƒÁÖu |dŽLþjƒÁ[2] lþÁĞ2dŽ¤oLdžÁ[1] lƒþDdŽ¤ĞZğ!ƒ
Njjdž ùöCŐT!ƒ Ldž :ýĞöDžŽKŮƒÏ Lźjdž+dĞž2!ƒÁ+!GdžƒÁ Ljğdž!ƒ ĂD+!G=ƒÁ
.GƒÁ[Dž2!ƒÁ ýödžƒĂ ýğ=ƒÁ Ůýğ=Ă Ljdž ĂnŃNjý=Ü ğğdž ĂDGdž
:DĂžu|ƒΣ ğ2ù! ýùöNjjĂÜ!G=ƒ:+dĞž2!ƒÁ Ůýğ=ƒ:Dž2!ƒÁ":ÖHGP!ƒ ýGþ
[4].'DŽĂdžýğ=ƒdžNjjDž2!ƒ
DžŽKƒÖ5NjƒLĂdždž+ĎŽÏ !ğ Ljdž!ƒ+ĎŽDž ÖNj:Ljdž!ƒÏ Lźjdž+!G=ƒÁ
:Öùu ĞƒýGÁ.GdźjdžĞ Ljdž!GdžŠo!ƒ Yoğ[!Ágdž¤Gdźjdž ÖŠK!Ždž5+o!ƒ
.+o!ƒ Ljdž!KLjdž!ƒ+ĎŽLJÜ Ljdž!ƒ Ljdž!TdŽĂNj
DžŽKƒ":NŽĂ!h+5ƒZ LJƒuNjƒZ þ5ÖZ2T!ƒ Njƒ2zkLƒZ 2 DŽÖÜÏ ĂğDŽĂjƒNjƒ2zkĂ
[5].'ă2PD+ĎŽýğT ĂNj'ĂDNJĂNjLdžNjjDŽĂNjLdžğDŽĂDNJ[öÜ Ljƒþ
NjGƒĂ2ž!ýdžNjGGğ Ljdž':Ï !GźkNĂ! 2ž2z!ƒ YG=ƒ: ljzƒĂη ÖŠýT ÜƒĂ
.ýğ=ƒ Dž2!ƒ:Σ Gźƒ LJƒuýGþÁÜ2ƒ2ţĂö'Dž2
ăĂ2Ă'DžŽğ Dž2!ƒ':DŽĂNjjDŽŸƒÏ DŽNĂþĂNjĂ:Dž!kdžƒ+ ðo!Šƒ+Ţj!ƒ GƒĎ
NjdžĎ DŽĎ ýη2hÖKD:DŽĂNjjDŽŸƒÏ DŽÖHƒLJYĂ+ÜƒLJ+dŽĎLZï 2GƒH
Üž2ĐdƒŠÜÜ:ƒĂGıþPGŠĂGƒj||2kýNjýGþÜLƒ2GƒþDzžjƒĂGPP+LƒþNjjDŽŸNj:ýGŠ
P+NjjDŽŸÖDŽĎkŮ Džýğ5
GıdŽj lƒGþĂPDýGƒNjdž5D+ƒoDDGƒLğŮğ+LĂNƒdžNjjĂÖkŮ[NjjƒGƒĎ: ýGŠ
[6].'DŽĂNjjDŽŸƒÏ DŽÖHƒLJNjjDŽĎ DŽ5": ŸƒýĂ[2 GƒÖNjjDŽ

.+LĂdždžƒGƒDŽ Ď

.+dĂžDŽŸƒGƒNjjžƒGƒ[ŮƒPŢ|hJ!Ph2ğ ĂD2ηT ĂDLƒĂ¤ ĂDU' 2DLdžNjGƒ ýη2!ƒ NJLdžGƒĎ+oLdžƒ[2]

.3565 Dž2+ğ2GƒLdžĎkYGƒYĂ¤ƒÖ5PƒPĂDNj2PD[3]

.176/3 LJj!ƒ DGƒdžĎ

. 96/5 ýdžĎƒYNjĂdž2UƒjĂ. 319 +5ƒZ LJƒuPĂ¤ ΘƆT[5]

.2295 Dž2 GPğ Ă LJƒuƒĂ LĂPƒĂU' 2!ƒÖ5+!G=ƒYG5Ü!G=ƒYG=ƒ:ï 2GƒH Nj2PD[6]

ù ĞĠmŋĵÆeĸkƥùzhѪĞĠdžĂĂł ƨĸLJDƩ ĞĠ!fĬ u ŗĸdžLĦĦĂ": DĞĠdžfLJfúýĞƥ
lƥz!f CĞĦvĂNjĂLĦĦdžfłDžŽljŖNjýσdžŽƧŖfLJfĂĂƨ CĦĠĠ[TLJDŰʒù ||!ĞĠžýĂł+
Ăł+ùσŋÆe!fÃùNjĂ¥ñu ĂDɣ[LĵuLĂ+ŏLJDĦvŰł+ fƨσdĦĠƳƧT!f Đ+žσ LJDĬ DŽŽCĞĦju
ÜKĂdžýĞĠ ƟĦLfj CĞĦvƨĦƵfNJDžĞĠĦĠƳƧT!fł ơƨĂĸýðŋfĬ u ŗĦfł ŏσƽ5ƽĸƵf
ĂUĂèùŗfĂUĂƨP!f ylJžLJžƨCĆDĠĦvĂD+|ŋσ NJĠĦhu+žσ!GuĠgžjCĞĦvLJDĂŽƵžĂ
ÕùƽNjfĂdžGuŋĦƨĂĸKĂŋƲDŽƵŽÜlƥz!f DĠĦvŰgΣ ð ƨŽŰf ljŖNjDĠƥĂÜ||!ŖƨƟ
[1]ùNjj'ĞĦƥz

.GuŋjfÆe ƥzhѪĞĠdžĂKŋÆeĸĂ! ĂCĦDŽžŽNƥk: ||!ĞĠžýĞƥĂ
GuŋDŽĞuŋjýPƥŏLJDýhpU' ơdžŽNjĂGuŋjDŽŽLgĂ" : ||!ĞĠžýĞƥ: ƟDŽĂdžÕƽCĞĦ
NĦŽŽŋdžGĦDŽĞĦjDŽŽDŽŽĦjýPƥLgĂÜĞĦDŽŽlƥz ŰĂł+ fƨσdžGĦjĂƽfƥ[!f2 [Lj
[2].'ł+ fƨσdžĂ

ƥùLƵƽNJ'ƨdžŽljŽĸĂdžŽDŽŽĦĦĞĦĞĦƥùÜƽĐDŽŽĭ ŖfU' ơdžGĦDŽĂ": ƥŢƨ LJfúýĞƥ
ŭdžÜUĂèĸkĐŽĂDĸŋÆeĸÜLĦĦkĐŽĂDlƥz!f ÕƽKlĞĦ NĦŋÆe NƥkÜł+ZGĦžĂ||!ĞĠž
ÜGĦƥzhŰDŽƥz!f ÕƽKĞĠžfĂ[DĞĦƥł+ fƨσdžLjDŽĞĦjơ LjDŽĞĦĦjDžĂ'yĦƨ2ŖfĦ[hυ
.UĂèĸkĐŽĂDĸŋÆeĸ

ĂNjĂł+ŖfƥNĦƨdžƽŰDŽƨ ĂƵ LJuLjDŽƨ!f ƥDŽƨ LJĐ.NƥDŽĂdžÕƽ||!ĞĠžfĂƨ GĠžł||!Ħ+ Ă
LJfúCĞĦLJLjGĠžƵł ƨĂ||!Ħ+ Ă.GĦƥz CĞĦ'|LfjƥzhѪNjjŽLjĞĦƵ LJuLjGĠžƵ GĦŖĂƽU' ơdž
[3].U' ơdžĂNjĂLJŋjDŽŽLĦĦĂÜNƥjžydžŽdž
.UĂèĸkĐŽĂDĸŽĞĠĦƥzhĂlƥz!f ÕƽGĦŖƨĂĸƥDŽĞĠžfƨŽŖfĂ

LjDŽĂDŽĂdžÕƽƨŖfł+|ŋĞ!fł+ĞĂƨ!GuĠdžƵlƥz!f CĞĦ'|LfjƥzhĂ! ĂGĦŖƨĂĸhDŽĂpĞĠƨ
ĂGĦƥùƵz CĞĦ'ù|LfjƥzhƨƨĂƵ LJuLjDŽƨ!f ƥDŽƨł+|DŽƨł ŒĂNƥjŸf ÕƽU' ơdž LjĞĠžƵ LJĐ
CĞĦ'ù|LĞúýÆeùσŰ GĦƥŖƨdžŽljDžjŖfƽ5GĦŖƨĂĸÕƽ5Ył:f LJĐLjDžjĂƨŖfĬ ŖfĬ LžjdžƵ
. lƥz!f

---

[1] .150/3: ƨŋ!f Õƽ:ƨUlfj

[2] .572/2: ƟDŽĂdžƵ

[3] .83-82/2: ƥŋĦndžƵł+ĞĦhυ

Ǒùhlƒ ϒ Gơ[TDƯ zhz2 DžZ ĂI+ žz5Gf!f ƥZ ýT[Ǖf LJ̄Ü Σ Gơ!f ‖!RǑ5Dƙ|ơ L‡!
ýù[TDLƒ‡ NƑ̄PhDƙ|ơ zhýGƒĂ Gơ[NƑ̄5Dƙ|ơ zhýGƒ5CǑT Ǒ5DƙZĂ NƑ̄ZŸƒÍ DƵŽ
[1].Σ Gơ!f Nƒ‡dŽ Ƶžý Ăl+hƲP‡LJDNƑ̄ϒNƒ‡LJGƒž

[1] .68/3: DƵ̄f : ƧƲƒj

[2].DGFH+ÃŭλĬ !gyǒGTDŽz5T!ƒ KĂĥvL]orR{ƒ:+z5T!ƒ Ő5ýGpA

:JEǔUT Ɛø ƒ

ýĂ¶odž Lajdž !gĭ pǒbGdžGdjdžÜNjĂnjdžǒpork Ő5 LjǒĂ[Ūƒ KƒzGfz K+gBŽ

.ƧUlĂ2 ŭ'P yư ĂdžĂNjGdžGdjdžÜGŽGdžgpĂpzdž Lajdž !gĭ pǒbGdžGdjdžÜGŽGdžg

.NGSYƒzLƒ ýodžƧoDŽLGorR{ŭ! ¥NjRdžGGdžŽ2 ƧGkU ƧZD2 Ă[||!R

:LǒpŭƱƷh+DŽH+ǔgg!ƒ pdžLGorR{Ūƒ .1

:NjjhDGdžƒ LhýGdžƒ NjBZ .D

.'ŐDžŽ GpH+DǒdžŐ5ypĂ ŐgP Σ Gp"

:NĂ¶hŐ+gg!ƒ ŐP2+!ƒ L]o!ƒ ĂNDNjBZĂ.¥

ƒRNjÖurR{ŏ ăĂpDýdƒ ƧPć D+ž Ĭ !gGNjFGLjD+ž LƵ+!a[džýĂƵ!ƒ ĂNj"

[3]."GƵGdžgĂDǒL ýdƒ ƒRNjLG CƒĂ[ýĂƵ!ƒ

:Ö+!GdƵÖrŭG!ƒ ƷGƒ gĂNDNjBZĂ.2

[4].'ÖD+žýdƒ+DǒdžŐ5+gƵη+σL]ždžPŪƒ -||!GdžY¶kdžŐ5- ĂNj"

:Öη GjýGĂ.3

ydžuf ð[Pf+ LjǒǒƒăĂpdýĂ!ƒ ĂNĂ Ü||!GdžYGƒ[DNjgY¶kĭ RƒLG orR{Ūƒ"

GdžÖǒDNjj! Σ hGGYƧ!ƒ ydžNjjūj ydƵžNjBýT[ÜGÜ2dkGY¶Ƨ!ƒ ydžLjdžGz!ƒ

NjjūjýT[Ūƒ Ő5G2 NjBƷU Ƨ!ƒ NjǒŽĂLjηGodƵ+σL]ždžU2o!ƒ y5ĂƷ5Ƨ!ƒ LjdžNj5

GGorR{ƒ ljĂ[ƵLƒ5ýGp..LjηGodƵĬ DŽŽz[ĂRƒ LjdžNj5GdžÖǒDNjj! DNjpGDNjpƒ

[5].+ǒ[ŽRƒ Ő5+σGdžŭ5

:NjjhŭT5[R{dƵŐ5Öz5G!ƒ Ö!ƒz3ƒ NjBZ.4

[6].DŽjƒ Ĭ !gƷ+ŏĭ RƒĂNjNjg:2 Ƨz2RƒƒRNjLƵ ýGĂ ÜNjpŽƒ+ηdƵNjjorR{ŏGdž

.ƧηdžLjǒDŽRƒĂGhýĂPƒdƵƧz[+|DŽƵ'DdŽƵŽŏGdž+zdƵ [1]

.186/4 ƧNj ƧĂLƒ ÖŭNjjƒ ýĂ[D [2]

.ýĂ[Ūƒ ¥Y+¥ DŽĂ 137/4 DGoŰƒĂ 3/4 Ƨ[Ūƒ 2 T+ [3]

.205/4 K'GƒĂdƵ [4]

.687 Öη GDžĂ[ƷƒDGog [5]

.137/1 Ĭ 5[R{dƵ [6]

.5 :NŽ|hŐDbž!f Ő[ĵdž+dfƒpLjfu5ŽdžNBŽZ

.1."+ĵj ĂDɣG+LjdžGP ýðþ GBjjRFGLJƵ+!ĵdžD+žhýĂƒz!f :NhjfƵdžLJ

6 :LjðbžfkdžU´zhNBŽZƒpĂ

.'NJƵ ƵðzkfNbžŽƵ[zŽĂÜƒnfndžLJNĵŐ5ΘĵLðýðþNJƵU

:DžŽΘlƵÜΣhÙUΘ:Ïdžf+UDžŽ

:ÙΒdžüΘDžƒΘl:ÜNj

LJ[GorĵÜƒ Uɜ ýGbžĵƒƵfÄη Ő5Σð2üP!f LJDlƵGÜƒ LjdžƒÙ+ðƒ!þ Ő5- 1

.LjƒnfndžýfĂƒŽĂ+ĵj!fĂɣG+f Ő5ɜñυ Gbžýdžĵ[džƒƵfĂUɜJƒžĵNjLJ5ÜNþÙƵĂ

LjdžÕnJĵfĂäĂnjGbýĂ!f NhjfƵdžLJ+ƒĵLJ[GorĵÜƒ LJDŐ5Gʼnð2üP ÜDžŽ 2

-2!GPdžƵĂnjυ ýhp-+džƒɜGbýÙGĂƒƵdžNDjÜÕŽƵT ýðþ LjdžƒĵĵdžŽç

ƵŽç LjdžƒĂNĂNĂnJhNbžorĂÏ!GkŸf YƵT Ő5ƒoDýĂ|ŏLJDƵĂnŏÜ NJjÏ DŽŽ

.ÖdGĵfĂƒnfndžJ||!ĵŐ5ï Ăĵ[ŏÕŽƵT ýðþ LjdžƒĵĵdžŽ

Ï LɜdžLJƵ LJÕĂT[ÜƒNhjƵNbžGbžŽĂ+DGbjÕŽĂ+|hG!f K‘GƵŽ-kfÏ !ɜGĵÜLjƒĵ-3

K‘ɜBŽƵ LjĂ Dbžþ GbjýĂdždžƵ GbjƵf+ƒDLJƵ UƵPŏÜ NJjGbjĂ LJ[GorĵÜƒ

Ï !ɜYĂnƵ!fĂ NhjƵžaĂƒDĂNjGbž !ɜýðþ LJƵ ýĂƒz!f NJjÏ DŽŽydžkƒGƒkĂÜDbžƵGbž

.yÕdžƵfƒbžĵƒƵfĂƒƵdžŽç ýĂ|ŏžaĂƒpÜƒ ýðþf

:ÖLjɜGbžɜf LjÕƒfƒƵ ýĂ|ŏ

ýhGbýðþ LJƵ lƵGbž LJ[GorĵÜƒ LJD.ĂNjLjƵPaÕdžĵï TƵ NbžŽƵ|ĵfï ĵƒf LJDDbžŽ"

+nσ ÖNjÖĵƒf ýFÜƒjGbuNbĂŏLJÜ+nσ ĂNĂDGbÜƒ Nhjɜ5ĵukï ĵƒf ÖDbžŽ Σ G!f

:NJjÜƵGbžɜg

.LjGƵLjƒÖ5DĂŽ[!f CGƒĂÜlƵGbÜƒĂÜDbžŽƵ:ƵÜGbGbžŽ

.YGbĵ[ĵÜƵ:YGbžÜGbGbžĂ

.ƵGbÜƒĂU´G@!flƵGbjƵ+:lƵĂƵu!GbGbžĂ

.85 ƵUGbj+uĂƵ [1]

.'ל!פּוֹף לפּוֹ"ח רפּוֹסקּ[1]

:ילוֹקּוֹ לפּוֹ"ח רפּוֹסקּ

.'ל!פּוֹף לפּוֹ"ח רפּוֹסקּ[2]

:ילוֹקּוֹ לפּוֹ"ח רפּוֹסקּ

.ילוֹקּוֹ לפּוֹ"ח רפּוֹסקּ

:רפּוֹסקּ

.'לפּוֹף ילוֹקּוֹ לפּוֹ"ח רפּוֹסקּ[3]

.125 עמ' 2 הערה 1.

.410/1 ילקוט ראובני 2

.138/4 רפואות 3

ÖƵÖŽÜĂ¼ƍƍƵĂ¼ŽĂ¼ŽƵƍƵ ƵŽ¼ƵŽƵ¼ƵŽƵ¼ƵŽƵ

[1]"...K‘zdž || BžŽÜK‘[dž| BžŽÜK‘Dbž| BžŽ
2 z‘kŽf LJdžý|ŏDŽz...lfF5Ü ŬgĂ Ü|| z‘kGGfGfJpNŽĦ Ŭg lfF5|| !R Σ đĂ ÜGa!Gb
ýGoŏfo!f LŽĦ NBŽLJdžý[Gf!fĂ ÜŽAoLĂ K‘zGf 5|| fLz Ħzbĺ LfB NBŽ: LfbhJfLz
[2]."Y‘2T!f Ħmj LJdžNŽĂhbGzĂO|dž Lzjdžf RNjLfB5Ü| T ŭhNBfbŐ5
.K‘GfT!GaBfkfĂfo!f LJĬ BžŽ‘G[džf GGj5ydžDfpĂ
ŧ DŽŏGfžÜfGaJdžŐT!f fo‘Ă ÜLfŽT!f Lfh‘znGf!f ĂNŽ fĂfo‘Ĭ BžŽydžŏ:**cGaNj**
[3].fffo‘ Lfa[DŽĂDYfĂhDŽ[ŐNBŽÜydžĬ BžŽfo!f
Ÿ Gfo‘ K‘hŽk‘z|NdžK‘GŽ|Z":Ħŏdž[Űf Ħzb2T!f ŐŏfĂfo!f **:JEüUT ΣcGaNj**
[4]."Ĭ !Gk

Ŏ.Ă Gfo‘ K‘hŽNBfj ÜfĂfo!f z b2zkLJdž Gf[|!f LJĂn‘2Pŏ‘Ąg ÜGfGaJfŧf ‘2Ă‘DbZ fŘNŽ
LJdžz‘2|NdžK‘GŽ|Z": GfBfhGaBz‘2ĂfĂfo!f Őŏfŧ Gf[|!f Ua2fŏGfGaJfŧf U' zĦĂ ÜDBf
.ŧ ßDýĂÜf z b2zkfĂ"Y‘2Gf!f

."K‘hGfu Σ đĂ K‘hGf NBfŏGdž:Ħmf T!f Ă
DBfdžLJz‘Ħh|z!f ŐGf[Ű Gf‘2Pdžn ĂĬ kdžNBfj ÜK‘GfT!GafĂfo!f C‘2pĬ Lzjdž Ă
LJz ym‘2ŏDŽzdb2n‘hNBfŧLJ BžŽz PT ‘2|ŏLJĦ || !R Ă ÜNBfz GaBfT[LfBŽzdb2n!Gb
ĂD‘Ħmf T!f ljR‘hfo!f NBfz ŐT[đŧljz‘2fzpLJz NBfŽĂn‘2 Ŏ5GafGf LJĂ‘ŏLJDýdbŏđŧljz‘2fzp
GaBfŽĂ‘Ħ‘NjĂ‘Ħmf T ‘2hbŏDBfŽĂn‘2 LJfB‘Ldf|Y Gf[LJDBfz |Ld‘ ŏo‘hDBfz‘zhym‘2ŏ
NBfýpzŏĂ DBfdžLJz fo!f ŐT[ŏNBfB5ÜGfĂhbŐ5|| ŦTkLJf‘2|h‘dbz‘n!f yfGĂ K‘gP
NBfj z PD‘2Pc‘fo‘hĂDymf‘2kDžzdb2n!f LJz fmT LJdžY‘Ħ!f LJz ljzbzzkĬ !gD‘ŦGa!f

---

[1] NBfŽŽYf Ĭ D[ŽŐ‘hBf || !GdžLJ‘hz‘Z Gdž‘R Gdžýp Gdžfz Yf ŐuzŠ Σ Gfb LJfuLJz‘2Pc‘Uydžz‘2Gf‘hfNBfj‘2PD‘ ýNj:Y Gfu[ŽBfjĂ2ŧ!f ýNJLJdžLJbaGdžY Gf‘ Ĭ z‘2Gf‘hfŐo‘T "..K‘2ULjĂDK‘zdžĂDK‘Dbž| BžŽ": NBfýp GD[ŽĂ .6824 Dbž K‘zdžĂDK‘[dž| BžŽz|dbŽGaBfýĂ|ŏ

[2] .140 - 139 /4 z‘ff!f Ő5-

[3] ."fbo" lfGdžzdbzEGfbdzĂEGf[!f z‘Gf‘Pdž

[4] .ŧ Tdz‘+zdf‘Ħzb2T!f Ħdb‘Žz|dž 198 - 197 Ĭ fz‘Ħf Ŏnσ fodbDŐn‘ŧf ýPfdz-

[illegible] [1]

[illegible]

[illegible]

[illegible]

[illegible] [2]

[illegible]

[illegible] [3]

[illegible]

[illegible] [4]

---

1 [illegible] 2/439.

2 [illegible] 4/167.

3 [illegible]

4 [illegible] 7/97.

:NJĥOLGĺLaj!f LJĵf Y GĜT NĦŘZĂ
Y|DdŽĂNĂ Üýďp GuK'hGĂNjGĺžCĜĥvĂDÜĐ+ž!f ŎŞ_JĬ DzŽýďf Dďžhý ŮfR Ůf "
2."Y GĜT R Ü Gv
.GĜĜgĂDGĜLjjzčgkýďp GuK'hŏĬ fơ DĜĜĐ+ž zf2dŘf ŎLzk+h2CĦdž2 čzGkÔNĂ

:f JĜT+ž ÜĒCŬNdžĬ dĜĜf+UDĦŽ

:ýGĜ+[dŽ zĂ[ŎƵŎLGĜĂT!f GĜ[P! Y GĜT R ü! GzfĂDJLĴŏĂ[Ůf 2+R
LJGĜ2η ƥz ‖ DdŽĜ ÜNdŽĜĂ NĦĂŏĬ DzŽY2T!fĂ ý|z!f ýp GdžY GĜT R f :GĜƥơg"
ŎƵ ýơ!f DĦŽĜĂ ÜdžŘkf ĂD2 ühg LJGĜ2η ƥz +dŽf ýzTĂ ÜNJ ÔưR dž ýĂ!f
.Ư 2GdžK'hŏLJĬ !gNdýdžf Y ĂηĂ ŎƵ2 ühP Ůf+ƵÜĐ+LJ 2Ø|kƥzh+ơĂ+Ldž
lGf2H+h+ŏz2T!f DĜĜơŮf ŎƵ ý|z!f ýďp uĂŽĜdž ŎDzŽŮf Dďžf Y GĜT R f :+ŏGĜf
.+[ƥGĜ lŭ[Ôg+j Ülz2gkĬ DzŽÔz2T ýďp ýƥĬ fơ 2 ĐĦŽf Ldždžf
.Y2T!f ýhpD+ž Ü NdĦLdĦŽf Ldž TDYGdžÚGĜ+ηơ f+ŇĂ :Y ŏƵ!f ĂDÔư Gĝf ýGĜ
Ư z+uŎƵ D+žŏ DNƥz ý|z!f LJƵ Ü!2fzdž ƥz ŎDžŽf D+ž!f Y GĜT R f :+ŇGĜf
z Ăηŏ Ü NDŎƵ+[j!f ýNDLJĦ2 ühP Ůf+ƵÜĐ+zdž!f ýďf ƥ2ŏLJĬ !gCGĜŮf
.K'GĜz2T!f ŎƵý|zDŽ+ž Ü NdĦJ Ndýdžf
ýďf LJĦ LJg G[č[P!k GĜžÜư 2Gdž ýGĜžf ydžýďf Y GĜT R f :+z!f2!f
.YGdžÚGĜNdýĂdžd2dŽ+R[ƵÔ[Ljďf LJĦ LJgG[LJĂDJ2NƵ
NdJdŽ LJŏĂ[Ůf zĂηdž NĦĂƵ Y GĜT R ÚGĜvYĂLJ f+Ňjŏdžk ŎƵ2 ĐĦŽf ƥĂ
D+ž!f K'ĂŏLJŮ yŮJĂ!f ŎƵŎLGĜ[ž!f LJĦĂ ÜLJƵĐ+[ŎƵLJŏdžo!f DĜĜgDĦJdžLĂ||odž
.Y GĜT R Ůf+ŏơGĜLJdžÚ UgJŽŏơGĜLJdžNƵ
LJĦŎz2T!f D+ž!f Ĭ !gynJ2 ĂNĂ :Yf2LJ ýodžŎƵYGdžÚGĜK'hGf D+ž!f :+[dŽ!f
zčgŏ DžLJdžýR[ƵLĂgĐŽƵNJŽydždž+5[zŮčkŏ DžŽJ!GĜ ŎƵ D+ž Ĭ DzŽ5 gŏ
.ýGĜ!f Y GĜT R GĜD+ž!f

.339/1 LJzpĂdžDŽŽg[1

.79 ýĂ[Ůf Ĭ DzŽYĂ2gJf NŏzPk [2]

[illegible] [1].

[illegible] .2

[illegible]

[2].[illegible]

[illegible] .3

1. [illegible]

2. [illegible]

3. [illegible]

[1] .544 - 543 [illegible]

[2] .381 - 380/9 :[illegible]

1 :ÜNÜÉüÜFÜÜÉ ÜNÜÉÜ ÜNÜÉÜ :ÜNÜÉÜ

ÜNÜÉÜ ÜNÜÉÜ ÜNÜÉÜ

ýĂDNJ≥Gq GĎžÜNJOŏdž≥Ph!f Ì DžŽCGfjJDžŽGu+oŏoT GĞbYĂ2T!f fphNĎuT

.GĞPPćNJ≥GqlŭT !f

D+ž Y GĞT RtGuýĄ!f Ì DžŽÖLjJž!tTdž ljRNjÖ5ýĄ!f LJDÖLGfLaj!f ≥hŽf fpĂ

lj2+R fphýĂT ŪJ Ì DžŽYĂ2sJf JNž2PkÖ5ýGfNJĞ5Ü2 ŭP!f fĂ2Ă ýhpYGdžŰJ

:‖!RÖ5LJŏĂT ŪJ 2 ŭP

:ýJFtdžýT ŪJ fRNjLJ Y2sJŏ"

Öz5Gf!f fdz NĎuT ýCYkŭ :NĎuT CGĞDÖ5Gdž ăT2 fRtDžŽdž LJD:GdjJž

ýfJf ýŏfJfĂ ÜYĂ2T!f+!Gf NĎuT +oT Ì DžŽfdzlfjfpYGdžŰJ LJŪ NJŽ ŸfÖur2

[1]."YGfLJŰf ýŏfDĂŏLJDŰsNJĞĂfpÌ DžŽyfpYĂ2T!f+oT Ì DžŽ

:aDĂdžÖ5CGq ÜGr ŏ1+ě!GdžŽ+ησ ĂNĂ

yŏDŽÜlŭT !f Ö5ýPfpĂ2ě+pĂ DĞ5ÜCGdžŽησŏDžLjŏσ DŏŽkýη2 Ö5‖!GdžýGf"

LjdžýhŘtŏGdžar ĂĆŏĂ DŏŽkGuGĞNŽýhuJNĎuT yCYlŏŰ :ýGfPCGdžŽĞdžLjGsNJŽŽ

[2]."KĆfĂDŽŽf

:2ŏě+f Θ2T!f Ö5Ă

ŸfÌ DŽŽÖhJf LJŽ+ĐjKĆhŘkDĂžŰzJFGq NJĂhlŭT !f ýPfpNJĞJ+oŏoT NĎuT Ă'

lfGŽŰf NJY σRtfĂ ÜYĂ2TdžNJĂhuGĞ5ýĂPfJf fphlŭT !f yCYpY ηĂkÜDŽŽĂ NJŽŽ

[3]."KĆpĂJf Ö5

:DĞf Ö5ÖzSGf!f ýGfĂ

LJDNJLJĞĂlŭT !f yCYlŏLJDNJŽŽL+ŏDžŽGdžăT2 DžŽJhĂĆ+džÖ5ýPf5DŏŽkfRt

[4]."GĞPÇ lŭT ! ar ĂkGuGĞNŽŽfRtSÜGuGĞNŽŽ

Ö5lfŽGJf ±5ĂŽGĂ+!TdžljRNjÖ5NJgY NjRGdžŸf NJžŽ Öz5Gf!fŽ !GfpĂ

LjdŽYlhGdžŽKĆzJJĆk+z+Ž KĆDŽfpĂK|RŽDfRt+džf Ö5ýGf5YĂ2sJf LjdžŽBĞPÇ

---

[1] .21f ýĂT ŪJ Ì DžŽYĂ2sJf JNž2PK

[2] .55/1 aDĂdžŽ

[3] . 159 /1 2ŏě+f Θ2T!f

[4] .41/1 DĞf

LJDÖ5ɔσ!ƒ Gdj LJA GdjÄe lGÁ pz+yrÁ GdjŽ[gLJDÖLjƒ[Lj+nÄe K'zpƒ fRg
ýÄ|!G5+ ƧÄdžKÄdžýhpKdpŽZGdjD+ƧÄƒ Ï zpƒÁ ÜNjp Ï DzŽNjG5Á Ljσ GdjÄ+! NjƒK
LJÜ +nÄeDžýÄ|ƒ LÄ+ö LJDYηö lpzGƒ Yƒ[σ NjDydžGdzŽƧÄnjž pƒz +ƧÄDŽ
fÄkö LJD+ƧÄƒ Ï DzŽÁ ÜYƧpÜƒ K'rÄƒ Ö5NjÄpσ ÖzpkƒnÄe!fÄ+ pG ƧdŽGdjŽ[g
ýdzƒ ÄNjäÄzpƒ ljRNjýdžÖ5 lpzGƒ ljRNjLjGƧn DpŽ Ö5YñUfÁ ÜY[Üƒ 2 ûP
LjdžLjGdzo!ƒ Yñu ÄNjï Rƒ Ljpƒ 2 ûRPƒ LJÄ+!ądžljRNjÖ5YG[R[Üƒ lpzGu
NjDE+žölƧu G!ƒ NjG Ï DzŽCÓT!ƒ LJDÄNÄ ÜYG[R[ÜGÁ ýG!GpÄnÄdž+ ƧÜƒ
YÄDpŽYG[R[Üƒ fR'njÄ GPčžö ýöp pnÄö DžGdžÖu Gdz LjGdz!ƒ Ö5 GpŽZLj+

[1].Gu ðD+dpŽžlG!ƒ LjGdžƒ Ö5+nÄe!ƒ ƧfœK

ÜNÄdžzhKdpŽDK!GÁ+dpŽžNjƧdžK'GÁ5ÖLjƒ[LJK'GdzRg:+gTnƒ Ö5Gn

.'GdjÄpýÄ|ƒ :Ÿƒ Npƒ2 Ƨ5a ýGÁ+ƧÄƒ ýÄpýÄ|!G5ÜNÄdžýhpKdpŽD+ƧÄƒ ýGÁ

Ï u džGƒ5K'ö5ýG!ƒ Ö5K'öLjGƒo!ƒ Yñu LJDGÁ":Gu ðD+gTnƒ Ö5ýGpÄ

ý+Ä ÜLjpƒ 2 ûRPÜ ýG!ƒ Ö5K'öLjGƒo!ƒ Yñu Lg:+ðz!ƒ Ö5ýGp.ýG!DžGœok

-ýG!ƒ YG[R[Gu Ð ýG!DžGœok Ï u džGƒ5GöLjÄ+ö ýG!ƒ Ö5K'öÄNjGdž

-Ƨ5a ÖLzD–ÄNÄ ÜOö[!ƒ ÄNÄÜ ƒzöz GpRo R[ƒ y5Ð ljƧkœLjƧNjÐ ýG!ƒ fRNÄ

-Ƨ GpÜƒ ï Ð DpŽZDÏ DzŽÖLpzRNÄ[2].'GpzÄ Öö[hΣ ð ÄNÄ ɔGo R[u! ljƧkœö

.GG ljGu ÄDGžÜ ɔGo R[Üƒ LÄpy5D+ŽNσ YG[R[Üƒ LJDÖ5

OLZ5GozŽ+nσ DpzÄ YG[R[Üƒ LJ5Ÿƒ DpzƧ || !GÄ pzÄÖ+5!ƒ Gdž

K'öÏ σ ýG!ƒ Ƨƒzkžƒ ÖzpöLjžÄhƒÄGÐ || !RÄ y5DŽOLZö Gž ɔGo R[u!

K'LÁ GjÄ[+ƧÄÄ+nÄe Ƨ BPÄ DpŽžK'GžÄ " :+gTpLJpýÐ .NƒP +Lj!Gu

ýÄpýÄ|!G5Ü ƧÄƒ GP+LJ5NÄdžýhpKdpŽDGpDK'zG5K'dpŽDDƧ5Gn +nÄe!ƒ

LJDGÁ":ýGÁ.'NÄdžýhpGdjŽ[gLjÄNzƒ GdzpŽÏ DÜ!R DpŽ ý[Üƒ LJÜ Ü+ƧÄƒ

[1].26 f DGoÜƒ +DžŽe?T DGo!ƒ Ƨ5p

[2].517-515 /5 +gTnƒ

[1].'NjZfoLjžÝpýÄ!f LÞÄNjZLÞ GžDZLÞ GžfhýT Üf
:K!fS\ZdfNÄDždžK'GžRg :+DdžÝ!qdžO5Ì !'kŸf Njz2 Oz5f!f ýfÄ
+LjuGjZKdfÄDÜKÄdžLJDýpKdžÄ5+ožÄDÜKÄdžLJDýpK|Fz5+dZK'Lj
||!R2+L5ÜÜÄe!f KÄdžLJDýpDžqÚfÄ 5Fe!f K'ZfÄ Üožž ÄD+džžK'LÞ GJD
\ZdfÌ DZÄ+2Äf ýÄpýÄ!S.NÄdfzhuDžqÚfÄ 5Fe!f LÞ GžG:fÄfÄ+2Äf
Y GT R qÚf ÄNÄ[2].'GÞPÌ DZLjÞDÄKÌ FơGDNJLjžOnýGhK'5zZ GÜ+LjÞ
.OurfÄÄNjGž
NÞK'Gž RfDÄjLÞ LjžfÄfLq! GRR+!qdfÌ DZZÄZDDžÄ+GfqfZ Gž
[3].ůT T+ 2ožDZqžžz ơ NRfÄDqžf
jfDLJDqžOODÌ ZfLgNJ" :GÞ5GfÄdž2ơLj2ÄT 2ž+f Ơ2T!f Ö5Gf
Ì DZK'Gž+ÄfT LJ Ì DZ2dqf NJÖLfT LJ OŰJ Ì ZfÄ GqžK'Gž DqžD
GT R f +ÄfT LJ DÄžfz NÞ LÞ fRgfRNj:ýf .ÖLfT LDŽÄ!S NÞLfT Lj
[4].'NjZ5gfzýT ů!
.'fT ŰNfT Ű'YÞ5 2 DžÄEüRDž 2 DžÄEf+UDž
:YÞ5EFNT - 1
YDqž+ơDZfzljRNj5|ơkÄ NjZ Ì njjGžÄDNJ2dZGZ5Y2T!f PÄ[|dž+ơDZfz
ÜY!gf ÖS5ÖńuLj2dZ+ơDZfzLJŰ ÜGjZZÍ gPöfPÄGjäfńöfp2T y5ÄD2ÖP
ŰgfGnj!f+oGhýoö2GfžÄDefÄ2Dýf LJqÚ GfzŰ z Ì ZÍ ÄŰLjůxdžfGnj!S
+ZÄdqdžO!G dfljRNjCGljf Ühu fpÄLjf Ugơ ÖNÄ+ηơ DžzD+ơDZfzžÞ5LJD
.'2f2u ŰÄ22u Ű":GfÞDLjńÖRf lfZGf ljRNjGljdž+ơljf fzfÄ!f Lqž
NjZZŸf Ì DŽŸf ýÄ[2 LZ+hT !f LqÚfZ ljfÄ2 2 ž2T + ńơ f Ljlf ZGfÄ
ÜDfZ Ÿf Öu2 K'dÚ[!f LJulfGžÄ Σ Gž LjfÄ ì 2P!f fž[ÄD DfqžDŽÄ

---

[1] ČLjdž .277-275/10

[2] Öz5fDDŽ .246 /6

[3] fnqdž+ŽJhu .356/2

[4] 2ž+f Ơ2T!f .224 /4

.[1]

.[2]

.[3]

.[4]

.[5]

---

[1] .460/5

[2] .407/7

[3] .410/7

[4]

[5]

[1]. Ư ƨƓǾƒ Ĭ ƝƸƓƥƤƸ ƛǀƿ !ǍƉ ƚǀƢƓǾ ƥƓǕƒ ƛǇǀ ƴƴǀƒǍ ǕƩƶ ƩƢƓǕǲ ƘƾƒƒƋ

ƘƓƜ ƛǕ ƙƨǉƒ ƥƨƽƊƥǂƊƊƭǾƴƿ || ǂƩƒǍ ƨƓǀƊƿƵƽƒ ƶ ƓǕǕƒ ƨǀƩƒ ƛǀ ǑƽƉ

.ƓƿǍƿ ƨƨư ƒ ƴƽƥ ƳƓǀƛǀƒǍƚƓƿƚƽƵƒ

.'!ƥƓƒ ƙƘ ! ƥƓƒǚƓƙǔƓǀƛǀƕƘƒ ƳƳƽƨ ƓƹƒǕǀƕ ƨ ƓƹƒƙǀƕƿƓ'.

1 - ƳƳƴƒƕƦ:

ƳƓǕƽƾƒǂƨƓ ǕǂƝƨƒǍ Ư ƨƓǾƒ ƚ ơƛǁƚƿƊǀƿǂƿ ƙƽƒǍ ƛǀƿƙƽƒ ƚƙǀ

ƽƾƓƚƘ ƙƨƍ ƚƙƑƸǀǁƓƉƓƚ ǍƙǀƹƒƽƾƙƔƥƔǕ ƳƙƓ ƓƥƽǌǍƥǕƊƸƥƒǍ ǔǕƥƒ

:ƓǀƛƿƙƽƒǍƒ ƳƚƘ

[2]. "ƨƉƥƒ ƳƙƓ ƳƘƿƚƥƓƴǍ ƨƉƥ ƴƿǀƒ ƙƘ"

[3]. " ƊƸƥƿƿ ƳƙƓ ƳƘƸƊƸƥƿǍ ƴƸƿƿ ƴƿǀƒ ƙƘ"

[4]. " ƊƸƸƊƚ ư ƙƿƿ ƛƩ ƙƘǕƴƙƓƿƊƙƥ ƴƙƓƿǍ Ĭ ư ƙƿƿ Ư ƨƓǾ ƙƘ"

ƳƘƸƚƥƓǕƒ Ƴƞǎƥ ƨƤǕƒǍ ƨƉƥƒ Ƴƞǎƥ ƓƸƥƊƛǕƥƥ Ư ƨƓǾ ƙƘ ƝƊƴƛ Ǖƒ"

[5]. 'ƨƉƥƊƳƞǍƿ

ƛǕƥƥ ƥƒǍ ƇƒƘ ƽƾ ƴƿǀƒ ƙƘ ƝƊǍƝǍ ƥƙƿƿ ƚƿƿ ƝƸƸǀƙƘ ƓƙƸƙƽƒǍ!ƒ ƚƙƝǍ

|| !ƙ ƽƾƚƊƸǍ ǕƊƸƥƿƒ ƳƙƓ ƳƘƸƳƞǍ ǕƝƸƥƨƤǕƒǍǕƇƒƘƒ ƙƝƴƊƸƓƸƥƊ

ƙƘ ƿƿ ƇƥƍǕƚƥƊƸƿƳƊƸǔƥƒ ƳƘƸǍ ǕƘ ƿƇƥ ƊƸƥƿƒ ƳƙƓ ƳƘƸƽƾ ƛƊ

ƛǀƸƘƊƓƛǀƿƳƓƚƒ Ĭ ƝƸƸ ǂƥ ƳƨƩƒ ƛǕƴƚƥƊƸƿƳƙƓ Ĭ ƝƸƸƓƙƥ ƳƘƸ

[6]. ƘƒƨǍƿƥƓƛƓǕƒ ƝƊ ƨƥ

ƨǍƿƊƓƚƘǍ ƛǕƝƥƒǍ ƛǕǔƥƒ " :ƊƊǍ ƝƸƸƴƒ Ĭ ƊƸ ƝǍƥ ƙƽƒƚƒ ǔƊ ƊƊ

ƛƥǍ ǕƝƨƨǍ ƝƥƊƊƙƚ ƙƘ ƓƿƊǕƚ ƓǀƛƸǕƨ ƓƛƛƸƹ ƓƿƿǕƘƓƸƿƿ

ǕƊǕƝƥƴƿƛƊ|| ƇǍǕ ƿƒƴǍƥ Ĭ ƸƨƽƸƨ!ƓƊƸƥƒ ƽƾƴƥǍ ƘƓƸƒ ƽƾƴƥǍ

---

[1] ƝƥƊǍ ƽƾ!ƓƿƝƚƒƚƥƿ 163/4.

[2] ƽƾǕƒ ƙƽǍƨƊƙƿ 577/2 .

[3] ƽƾƚƨƊƸǍƿƿ 25/1 Ǖ ƇǍƥ ! ƛƓƿƒ 105 Ǖ ƛƓƿƒ ƛǕƛƒ ƊƊƛƚ 109.

[4] ƴƨƿƥ ƊƸƿ.ƙƥƓ!ƒ 46.

[5] ƳǀǍƒ ƛǕ ƨƓƛƒǍ ƛƓƿƒ 305/1.

[6] ƨƚƛƒ ƙƽǍƊǍ 309 ǍƥƊƸ ƙƽǍƊƙ ƙƿ ƝƛƒǕƽƿƊ 422/1.

[1].'NjŽGdŽfĬ dž LjĂ ŰDŰĬ dž CŐT ý+! LjĂ
Nj+ĞĆĂ+!ŰfNŽzGkGdž+dž!fĂ ý!f CufĂhΣ ð Gdž+ĂNj:LJNĞ[ĎŽj
GdŽŽyd+ĎpĂ.ýŭ!f ýŽplĵurzöGjrzhĂŰĵŽ!f ýŽplĵurzöGjrzh5ŐLĞdž
ŸGĞnfĂ ýŭ!f ýz5Ĭ DŽŽ+ ð!f GdjdžĞlĵfĂ5lZ+Ă+ ðo!f fNjypĂdžŽŽz Ĭ DŽŽ
CŐ[ö GdžŐŰŽk DŽŽĂ ŰU Ž=fĂ LjŽDŽŰĞoŰfĂ K'GĵT!f LŽ= ||Ğ[dŽfĂ ŰĵŽ!f
[2].'ŽĂĞ,dŽŐ5ypĂöĂ LJ!f
DŽ!f ŸDžŽŰĞ DŽ!fĂ ýŭ!f ydžf GdŽ+ZGdž+ ljĵŽĂD+ ðo Us lĵzĞfĵ lŽGžĂ
.'ýŭ!f
.NJý[TDŰ:ŐĵĵŽ=!f UŠĞ!f ýĞĵ
LJfoLŽ= ŐhžT!f LŽ=-Ž=ău ýnŽ-Ő3=n!f ŽnĞ| ljfĂŽ+ ðo :ýĞĵŐ|mĵĵĵ Nĵzu Ă
...yŐ|LdžĂNĂfĵĂŽ+[dž
ý|LĂ'+ơơT GĞ|ĵ3_jŐ5lĵzĞfĵf LJDŽç":ŽFĞUfĂ ljĞĞŰf Ő5Ő+ñu:f Lĵĵf UdĞýĞĵ
[3].'Žĵ1_jGdŽŰ3GdžZ UŽPőDŸ+ĎDŽf ŐSNĂpŐLĞĂn!f LŽ=
GdžĵfzhLjdž+hơT !fĂ DĎŽĂ NjŽŽŸf Ĭ D[ŽŐh!f Gdjŭ u'plŽĂ+ yFĞĂ K'fŽĂfpĂ
Žĵ 3k ŸGĞuŐ5ĭ ŽGĵ!fĵ Oơo[Ő5fŽĂ GdžGdjdŽĎzĞfĵf Nĵdžfkĭ Hf D+ŽDŽn[Tö
ŰŐĎ[ŽĂ ŐhĎŽŸ[ŽD:Ÿf ýĂ[Ž Gĵ:K'DŽNĂp DĞĞ LJuĭ fz+ ðo LjdžK'GĵĵTdž
GdžŰý+kŰ:ýĞĵHPDGdžĎĭ ŽĵDŰĂ ŰNjŽŽŽNĎŽDžPć GĵĎŽo[!f Ĭ DŽŽN+dž+ĵ3
[4].'ŽPŰf Ĭ DŽŽĎ]kDŽ||hĎŽ DŽŽK'ŽĎ[ž
LJĵPŰf ydž LŽ= ýf[Gdž- NĵŸf Ůu Ž- LĞŽ LJuLjGdŽ ýĂp ýŽnĵf fNjLjŽ
.'ŮlgŸơ DŽŽơkfĂŰ+ơć GdžĎdžơĂ+ơć GdžĎoŽD:ýĞ5LĵŽdĵ||DŽŽ
[5].'GdžĎdžkŰ:ýĞ5pĂ[džLjuŽDŽ:ăŽPD+gĂŽ ŐŠĂ

||ŽkĂýŭ!fHPD.lĞĞdžŐ5DŽŽŽĂ52 DŽNĵŽ T+ĎfLjdžu 5ŸĞuNĵơT ŐSĭ ŽGĵĵNĵŽPD [1]
. 1599 DŽK'GĵĵTf
. 113 - 112 ŐdŽĵfŽnơ LJŰLjŽŽŰfeŽT Ő5Ljĵdžő5 [2]
.309 f t dŽĵ:ăĂpDĎ+ĵfpŽfĂĂÜ121 DŽ+LJŰŽĞĵfĂ|ĞŰfŽUD [3]
.2054 DŽYĂơfŸĞ+LjdžK'GĵĵTdžŽ 3k ŸGĞu ŽGĵĵNĵơT [4]
.165-164 ăŽ+fLĵj!f:Ő|mĵĵĵĂ201/3 ŐŰĎpŽffĵf [5]

[1].'ΘGfDfY G6[Lǒǔě+ T P?!fY G6LJžRNĂÜGǒGLj

GǒǍ5Y ƵžZGNǍDUĂ+ DžŽŽf ljR5" :+ DžŽŽf ljRNjÌ DŽŽGǒzkƀz|Rf Ǒ5Ǒ+Ă?!fýGǒ

Gǒ¡ƞ?ƒ?ǒ+ DƵžo!f ?G[Ă?dŽf Σ+=zljjfR5ÜYG[R[ÜG6ǔdž DƵžo!f Ì DŽŽýǔo!f

[2].'DƵžo!f GǒƵžĂ l6ZGfÌ !ɡƷ[ǒ

.ǒ[T |£DŽŽ4c8E+=bNŽf+|£LgT JÞ4Θ:bgdžÜ£- 2

:YGdž4ÚfĂ+ Ľj!fĂY G£!f ƀ[!f+oGǒý[D

DŽƀĂ l?G[DĂŽD+ž G?GdžNǒŽÙĂ ?o!ƷƀǒT D+ž ýoD:Ì !Gk NĂp YG£!f LƀžŽ

2 ljRdž.'fĂƀGT 5DŽŽŽfRĂ":NĂp ydž ljRdž.'GƵƀ DǒŽGdž?!ƷƀǒT D+ŽŽŽ

D+ž ýoDýp+Dǒž ýoDƒRGdž|| LĂ¡ǒ':Ì !Gk ýGƵ DŽŽŽY+ŽGƀǒT !f ?ƒĂη ǑƵĂ

L=[dŽGdžƒĂ+ƵŽYƒ D+ždžŽGdžŽLJǒĂDŽŽ?ƒĂη!f LƷžDŽŽŽGdž K'G6ƷƒT

4 ljRdž.'NǒŽŽYƒ DžƒĂ?+Ă D+ŽŽŽ

G6:K'DŽŽDŽŽĂNǒŽŽYƒÌ DŽŽYƒýĂ[? K'ǒD:ýGƵǑLJP!f+hŽŽĂNDžĂ?5+Ľj!f GǒŽ

ǑLžƷ+ƵDŽŽŽŽ?ǒ ì R5f DŽŽŽǒŽǑ+ŽŽǒT TĂǑ[Ă|hƀǒT Dƀǒ[U' ?ƵGǒŽYƒýĂ[?

YƒDžK'?+ĂǁĂ|hK'ƀ[GǒŽƀǒT U' ?ƵDŽŽK'?+RGdžǒŽýGƵ+ǑO!ODžǒƒRGdž

ì R5f ǁh+ŽŽK'ƀ[GǒĂýŽ+5NǒŽŽYƒDžK'?+ĂDŽŽŽǁh+ŽŽK'ƀ[GǒĂýŽ+5NǒŽŽ

[3]."ý+5NǒGƵR K'+?ƀƵDŽŽŽ?ǒ

.ǑGǒ ì R5f DŽŽLJfǔì ƀZ+ ǒƀo NǒŽŽ

[4].ƀǒT !f LƵžŽ+ÜfĂƀGǒT Ü5f+oGǒÌ DŽŽDŽŽýNDydžDG+ž

ÜNƵƀǒT dž ǑƵGǒǒŽÜƀǒT dž ǑƵGǒǒŽÜƵƒG[!f ǑƵǑNjGdžǒŽÙĂ?T ƀǒT DĂŽ

.YĂ?ƵfY G£+ ǑƵNǒGdžǑƵ?ƵUƵƵGƵNǒŽŽ[ýGǒdž?. ǒĂ

DŽŽŽýNDLǒh2 ǔP ǔ5Θ?GǒƒĂNĂÜNƵƀǒT dž LƒĂǒo!f ÙĂ?T GƵNjGǒǒì R5fĂ

---

[1] .DŽƀo R5f YGǒ+hǔf Ǒ5ýT Ü5f ljZGǒK'ok75 f t ƶ+hG6!f y?dž.

[2] .562 Ǒ+ljƵf ƀz|R5f

[3] .4983 Dƀ+hDŽŽŽĂ5478 Dƀ+ŽŽ Ă|f ƀǒT Y G6ǒT !f ĂǑGǒG6ǒT Y G£+:NjǒT Ǒ5ì ?GǒǒY6NǒŽ?PD

[4] .4 - 3/11 ǑLƷdž.

.10-9/11 ÖŁąłź[1]

hGpFT DNfjf GaGgdNe ÜEÏ ʒ hšiGH üJe D·ŽÏ djNfEKeGfNŽ
hpe fDNfŽ

:dNjŽ

ÄNjLjodÞždŽ CGdj5 NdZŽydžDï HfÄ łödžt Ůf łzœT!f Ö5 ŠŠ|dŽ ýT Ülf Lp
OCGt dŽ Y DžÏ DZŽDfŽ Ödžt Ůf NlJf łDdŽ LJÄ LjœfDf Ö5 Σ Gf CGt dž2GfŽf
NJŽ Ï nljJu2u· džÄNjGdžy łÄ ÜNJ5 Y ʒ2dŽ Y ÄDdžÄnJ5 łoDtZdŽ LJp GdŽft Gf C2pÄ
LjdŽ łödžt Ůf łzœT!f f Ät LjÏ DZŽydDdžÄ .NJLdŽ DZŽ!pÜf K'2SGf kÄ Y2T!f

[illegible]

[1] [illegible] :1/293.

[2] [illegible] 2/111 - 112.

[1].ţ Gţ |!ƒ+ZƵT! DŽźdŽĂNĂ ƥGƥoÜƑĂƵ+dž+DŽŽ LJdžźGljĂŢ ĂCGƥdžƒ LJơ

:ýĂŢ ǕƒĬ DŽŽYĂƵgƒJNźƵPkÖƵÖLGƥLaj!ƒ ýGƥ

- Y'ƵT!ƒ ÖƥƵŽ !gl ƥlƥţ dž CIGţ džźu||ţ džƒ Ĭ !g- NJŽ Ÿƒ Öư Ƶ- ÖźSƥ!ƒ Y Nj'

Ö5JNofĂ ":ýGƥDŽjRNjĬ DŽŽ+DŽŽƵ+PĂ ."ƵFGƥ -+ÑNCƥ!ƒ K'GƵn!ƒ Ĭ !gL+kDŽLĂ

ýĂŢ ÜƑĂ ÜGƥj Ƶţ ơ Ü yƑGƥĂƒ DƥƵDƥ!ƥ+ĂGƥj+ƥGƥjjÜ+ƥƵn!ƒ yƑGƥĂƒ LJƥu||!R

Ƶƥ hƥÖgƥ Ü ÖNƥƥdžźÜ+ƥNƥƥdžƵŽĂŢ ơdžýDŽŽĂ ÖLGƥdž GƥjDŽƵ hƥk ÖRƒ +ƵƵn!ƒ

ÖNĂ Ü+ƵƵn!ƒ DƥƵoÜƒ K'GƵg Ĭ !g Gƥjuý Ţ Ăkö ƵPć ƵƵ LJdžLJRg fhúƵ5 ÜÖNƥƥdž

ƥlƥţ ǒDŽLĂ ÜÖƥ+ŽĂoLj DŽŽjƥţ GƥźY'ƵT!ƒ YGƥ ĂDĬ !gl ƥlƥţ dž CIGţ džźu||ţ džƒ

[2].'ÖJƵn ýŢ TDĬ !g

DŽźĂ!¨ NJjźĂfƦƒ Gƥźź ÖLjƵ!ƒ Ƶ+Hƥ Ĭ DŽŽY ƵƵƵ ƵkÜ NƥjĬ !gfĂNjRƥ5+ƵgJ!ƒ ƥlƵĂ

Ĭ !gUGƥokƥpGƥjJĂ ÜlƵdTƵ!ƒ LJdžGƥoRţ Üƒ DƥƵlJ GƵ!ƒ Y Gƥ6OƵ5Y ƵƵƵkƒ Ö5LDJfRNj

Ĭ !g K'GƵkƒ DźƥjdžýÜƥRţ Üƒ fRNĂ ÜńJ+džGƥGƵj RPk5 Σ hƥźĂ Y ƵTdžĂ ý+dž

.GƵPGƥźfĂ+ơDŽdž

:ƵGƥPdžƵƥJ Ö

NƥźĂk ýhk DžYGƥ DźÜNƥźĂk ýhp ÖźfƥJƒ Ƶ ĂƵźdž ƵƥGƵaj!ƒ ĂDƵơGƵ!ƒ RPDJfRg

[3].'ýRƥƵĂ

.+DŽdž+ơDŽdžĬ DŽŽƵ ƥ!GƵjGƵjGƵ DŽŽ3ƥ!ƒ Σ gJĂNĂ

LJGƵoRţ Üƒ CIDŽţ džK'ok lƵGƥ YGƵ¡ !ƒ LJƥdźƵRĂ YGƵ¡ Rţ ÜGƥuÜ+!GƥźƵ fĂGƥ fƥĂ

.Ƶ ƵźƒĬ DŽŽfƥGƥźƵf lƵGƥĂ

LJdź +DŽdž CIGţ dž Dž Ĭ DŽŽĂţ LƵjDŽNjGƥLJLJdźƵŽ!ƒ Ĭ DŽŽ+DƥƵ!ƒ GƥźƵ

GƥźźÜDƥoÜƒ GƥjuÖ5 GƥƥŽŽfƥGźŽÜƒ LJdžĂDPŽÜ DƥƥƵ YĂƵgJƒ Y Rƒ+ LJDÜgDƥĂŢ D

Ĭ gƵ+ DPdžĂ":ýGƥNJƵŽĂŢ LJdźLJĂĬ ƵĂƵdž+ƵĂƵ LJdźƥdźDGƵźƵj LŽ DƥƵf LJfuNJDŽ

LƵĂ NƥƥJfƥGţ 5NƵ5LJƥƥfDŽ!gNƥƥJDGƵźĂ ÜNJU' ƵźkjĂ ÜƥGţ 5f ÜgNƥjźƵ!öÜ NƥjJ

---

[1] .5+Gƥ!ƒ ƵƥGţ dž

[2] .171 - 169 ýĂŢ ǕƒĬ DŽŽYĂƵgJƒ JNźƵPk

[3] .458/3 ƵGƥPdžƵƥJ

.ÚgÍŽŋDNdžŽÓŽŽ5ÜNGdž ÓŽ5||DdŽ||DdŽA NÙJ ÜýÝdžŽŋDÓÍŽDÜŋ5GdžŽfÞDNdžŽÓŽ

[1].ÞÍŽ ÄD||DdŽýÓÄdÍÍŽ+ÓDžÞgýüŽ{ü! fždžÓ5ÚgÄ ÜŽÓfÄŽ2 pÄf ýGdŽÓ5

.U ŽÜGdŽu ÓŽPćGÞT GdŽŽ5+ÚÍgć GdŽŽžÓLDÍ DŽŽGć ŽDŽŋÞ{ f ÄÄ

[2].LGdžÓŋÚ LGdž!fÄŽŋÜf LÙ ÜNdŽŽŽŋDü5U ŽÜf LG{ |LJdž fÞ5

ÄD+mj!f 2 üPf ÞÍŽ LGdž!fÄŽŋÜf YGdžf žÄŋÓNÙJ Y ñ!f ÄD+mj!f ÞGćGdÞ

ŽÄ+DGdŽŽýdŽ5üÝdŽÄhDŽÓdŽŽTŽ GdŽŽýdŽÓ+Hf ŽŋÞ{ f Ä! Gdž||!PÄ Y ñ!f

ÜNÞŽŋÜf YŋÄÄ lfGć!f ŽÞjhLJdž GdŽÓŽ GdŽšÓTkK'LGf fÞ5ÜK'GÞŽLfofÄ+z5Þ

.GÞ{ G{ NPÄŽ{T ! NdŽŽŋDÜÄ GdjdŽý+ LJdž šÓTkÜK'LGf LÄ

NdGÄDNdGÞR ÓŽ5K'GÞŽJ5ÜNJ¥žfDÍ !gGdjžÄG{ DŽLGÞdž !gGPŋÞ{ f Ä! NdŽŽ

ÞÄ|zdŽ+z5JdŽÍ 5Þ{ f NÙJ Gć ÓDŽŋÜfÄÜÍ ÞžKDŽG{ |LJ ÄD+dŽf LGdž NdŽÓŽ

DÄž! Y ñ!5 LGdž!f NdŽŽY{ ž ÞÓ K'hDjjŽ|žÄG{ÞÄ+LGdŽŽfÓ GdŽŽZjfÓ Ä GdŽŽ

[3].Í ÞžKf LGdž!f Y ñ!ÄÜ+z5JdŽGGÞ{ f lŋÜf

.ÚgdŽ{ŽDŽŽ{ŽÍ : 1gGdžÜE 2

ŽÄ+TÄ+ÚüÄ LJdŽÙ ÜGdŽŽDýhšÓ+z LT !f Y ošG{ ÄNÄ ||ŽKTdŽŽŏŋÜf ÄNj:**UgŽ|E**

.ýdžGÚgŋÜf šošÞ{ ÓÜÄÜÞofÄK'pÄÓ5

.||ŽKTdÄž f GPÜLJÞu Í DŽŽŋÜfÄ

GÞÓdŽ ÓŽ5NÞL ŋÞ{ dŽšošÞ{ Ó+dÄŽŽŽfÞdžÓŽ5NdŽŽ{ z f y!ÓÍ Hf ÄNj:**t; JCTE**

G{ GP ÓdŽ fŽŋT ÄDGÄŽÓ+ÓžŽŽ ÄD+ÚGP ÄDCGhÓŽ5ýdž ÄD+dŽP! ŋÞdÞ{ f ýŋŽ+

.Σ GÞf ŽFG{ LÄÓ!fdŽ|| DžÓŽ5NÞL ŋÞ{ dŽf G{ PÜ

CÓT ýdžÄ ÚFGć GGhÄY ÄÄ+ÚGP+ LJdžýdž Í DŽŽNÞdŽ z f y!ÓÍ Hf :**pfÞ{ DÄžj**

ÞofÄK'pÄÓ5ŽÄ+TÄ+ÚüÄ LJdŽÙ ÜGdŽŽDýhšÓ NÙJ G{ŽKTdžÓd{ž LJdžLGdž !g

---

Ó5GdŽY Ä{ zdŽyšGdjžY{ G{f LGdž DŽÓ5lŽÄŋTdŽDÞŽPÚLj:šÄÄýG{ fÞNJÄÓ5gŋ!f NÞf Ó5fÞNj[1]

Ä!fdŽY{ ohš σ ühGÞÞR{ f ÓÞf yšGdjžLŽýdŽŋÞdÞŽÓdŽfÞNjÓ5ŋÞ{ dŽLÞšŽPÜf YNÞdŽ

.402/5:ÓzdŽ2Ú!f|| DÞÞ5||ünf DÄbý{ Üf+dŽ||!Þš5Ä5LJdž ó

.243 f 86 DŽ!GdŽ:Ó{ G!+DdŽŽeŽT [2]

.244 +DdŽŽeŽT ŽÚÞ[3]

.[1] ביטוי זה מופיע בכתובת מן המאה השלישית לספירה שנמצאה בעיר אפסוס.

.[2] ראו: ברוך בן יהודה, "מנהגי הקהילות", ירושלים תשכ"ב, עמ' 47.

.[3] ראו: יוסף בן מתתיהו, "קדמוניות היהודים", ספר ראשון, פרק ז, סעיף 3.

ßJZ+T CF+DŽdŽ+oDŽdßýdZŽ ƒ2ŏLJĂNjĂ2ŏ[ŏŽf D+ž!+|Tdßýdz
.+ŏƏĂ2u LJĂ+kLJ+oDŽdŽÖ5fĂÜ2ŔTŏDŽLJŏŽf+ğ+!Gdž
:+ ßfĂo!fĬ DZZ|DŽdŽDŒoÜf ƨŏÜkÖ5NjgymƏŏĭ Ŕf2 Ƶ!f-2
NJĂpGdjdJŽY2T!fĬ !gYĂn?!f Gdjŏ0kDZŽŔŽÖŔf Y2T!f t ĂT LjNƨýT Üf Ă
ýGƵƨ89 ldfdž.'D+ŽŽNDLJdžZJkGdŽ0[ĂDLJdŽLJ+CdŽ2TZ DŒZÜg NŽPGƨ5 :Ĭ !Gk
.l2ŏĂ+ fŔNjÖ5K'GƵf Ă2 Ƶ!fĬ !gDŒZJf LJdŽ0[ĂfƏŏ[kÖ5Y2Gf!f
||ßĂ Ă||ğ+ŏGdŽ ŔP" :LJGƨ[ÖnDkTƏdfŽƨnjj DŒŽŽĂ NJŽŽŸfĬ D[Ž NJĂpGdjdŽĂ
.+ŏGƵ+!f NJJ0ƨGƵDŽŽ ŔfƏŏ!fĭ D2 Ă2zdßƨ
DŒoÜf ƨŏÜkÖ5 Gƞ?dž2 Ƶ!f ƏŔŒf Y2Gf!f LJDĬ DŽŽýƨk t ĂT Llj ljŔƨ5
.+|DŽdŽ
:ƨ00ŔfĂt ŏ[PŔfÖ5Ö!Ă!f 2 Ƶ!f ƏGŔŒfĬ DŽŽƨGŒÜf-3
K'Ƶ?NjƨpĂGƵƨžĂGƵƨdŽNJŽŽ2 ƵGŔdŽljGƵdŽÖ5UƨJfŽýdZŔ[ŏDŽŽdŽLJDjƨ2dŽĂ
.Ö!Ă!f 2 Ƶ!fÖ5||!RGƵƨpĂ+ŏĂƨLJŽNƨoƏ
:2 Ƶ!f NƨjŽ?ƞ GdŽ DŽŽJƨGŽŽf K'GƵT Ŕf U' z?+ƏoT Ĭ DŽŽƨGŒÜf NJŽŽ-4
LJŔgNJDŽdŽDGŽJf 2 ŏư!f ýĂGƵjĂ ÜƵGƵÜf ƨjz?ŏŏŽT Ŕf DƨŽ ydŽGŽ!f ýĂPƨ+
.NJĂGƵjÖ5ÖƵƵZ
2 ƵT ŔdŽ+ƵL+?ŏŽdŽoLJ+ŏΣ GƵf LJƨNJƵƨpLJDĬ LjdŽ2 Ƶ!f LJdŽ'ĂLJf fŔNjƵGŽƵ5
LJĂzŏoDŽƨJƵfĂ[Üf Ö52 Ƶ!f LJƨf fŔ+5ÜNJƨdŽ dŽŽŏGƵŽGƵŽNJŽŏç ĂDGƵGƵ ĂDJfpƵŽ
NJuOŏƵT ŔƵŏç LJdŽƨ!f Ö5ýƞ?ƨDŽGƵJƵŔTf ||!RLƨƵ ƵnT!f ýĂDĬ !gýƞƏdŽLJŽu
.2 Ƶ!f LJƵƨn!
[1].+dƨodŽŏƞ5lƵZGƵNJĂ+ 2 Ƶ!DŽGƵƨJf ƵGŔŒfĬ LjdŽLJDĬ !gƵPÜf Ö5t DŽDŽ
GƵ2|Ŕf LJdŽNƨƞσ K'ŔPDGƵdžNƨJf ýĂT DLJdŽjƵŏç+ NƨŔvGƨpü T DΣ ð ĭ D
DŽ2 Ƶ!DŽ'ƵGDŽGŔŒf ||!RÖ5Ă2 Ƶ!fĬ !gYĂn?!f GdjŏŽ0kDZŽŔŽÖŔf t ĂT Llj
||!Rƨ5T K'ƨĂP GdŽŔgÖŔf Σ GƵf OƵG dŽNJƨŽ2 Ă+ŏƵ!f Y?GƵü! Y2Gf!f ƵGŔŒf

---

.2 ƵT Ŕƨ5 – 26 :+ŀj ÖnÜ lƵƵf Ă2 Ƶ!f-1

[1].'Σ Cfj NjZŽU' ƨCfǒGdžfÁoLǁ!R
Gfšu‹Pf Ă ă ĂkSjf ƨǎgK':LfĂLahůT 5LjzpĂdžDžZgNjS= Ő5DžfjLjfǔdZ fq! Ă
ljRqj lƨǒ4+ŽdžŽ5Gf Ă fjfĂz!f Ă K'GfŽj Ă ýfÁoŮf Ă+Ljdžj Ă+LdžŮf ƨǎgkYT oh∪
2 ƨz!GfýĂ!Gf∪+ě!GdžY Njkdžjƨǎg|k fzhýT sjf DžZ DžZYNjkdžZ Nj5 LjdžlpZCfj
2 ůkPf Ď DzŽYk+!f Ő5ýĂ|Lj fƨqdžoΣ Cfj Ď RSDLjdžĂ ÜNjSj U' odžjRNjĂ ':ýGf
Üyu'DĂ ýu' fq|5DžfjÁoDLjfƨpĂ DžfjÁoDĂ Džfj+jdžĂ DžfjdžZDĂ DžfjfÁZ Ă Džfj2Z
Džfjůhƨ2 ůkPf Ď DzŽDžfjpŽ Cfj Yǒ∪ LjdžǒGfj LjdžDžZDLjfjf Ď DzŽNjSGfj K'Lfj Ă
Yǒ∪f jRNjýhÜDžfjfjDĎ DzŽYÜf Yk+ Ő5GdžDžjFGÜ Ă DžfjdžZDĂ DžfjfÁZ Ă
[2].'LjzRqdžŸf ĂDžfjfjDĂ Σ Cfj LjfjDĎ DzŽGdƨ2uTDýNjq!f ÖkSjdžjRNjĂ ÜýNjq!f
ůqTDNjƨ2hƨǒýhƨ2 ƨz!fldzƨ2džJÁĂ|ǒ+ě!GdžŽ+ǧdǧ!f **:Ď ƨǒŽ!f ljRNjƨ2 ƨ**
YGdžÚf+!ƨLdžƨ2 ƨz!f":+ǧfjnjf ƟƨT Ő5DGdžjf LjfjýGfĎ fơ YNjkdžýĂqTLjdž
[3].'t Ljf Dfƨ2 fqZ Gfƨ2T
ýĂqTDƨ2 qT ǒ Dǒjƨ2džLjhýnj Dƨ4+ǧdǧ ĂfDNjS= Ő5 lƨNj ĂfDơpT!f ý|LjĂ
ƨ2UljĂ OkSjf Ljdžƨ2fƨ25Ă+|ƛGfRPD+ǧdǧ ÖfDDƨ4 ":ýGfŸf Njdžƨ2+ǧdǧ ÖfDYNjkdž
Ď DzŽƨ2Ădžjf Ou' dƨ ÜDžRÁdžNjSŽKơDŽĂ NjSŽjÁdžRqf GdžĂ Σ Cfj K'üdGdžƨ2Ő5
NjU' dƨDžjRq5 ÜNjÖu' dƨDjƨ2Gdžljqf oRqÜf Ď DzŽGfǒu' dƨΣ Gf!f OhpfRq5 ÜΣ Gf!f
ýpǒf Ljf ǁ!R Lj:+DžƨZf Ő5Ă ":lƨNj ĂfDýGf.'LjÁdƨZžjNjýdGfǒGdž !gyƞƨ2
Njgyƞƨ2ǒýĂqT ÜjLjdžuqT DĂ ÜƟGfqÜf ƨ2pGf džLjdžƨ2pqT dƨ2 ƨz!GfRPaoNjj DzŽ
[4].'ljÁqT Lj+ǒDžLjg

4- ƟƨŽdžZ.492

1- LjzpĂdžDžZg/3 .89

2- ƨqj!f Ő5/6 .157

3- lƨNj ÖhÜ+ǧdǧ ĂfD .350

ÜgΣ g_ý+ Yt+kÜÄ":+dÜG+LÅ2|dzpZGf ljRNj2Hp pz LjfuDGžf 2+R|pÄ

164 Dž[Üjf[1]."ä2PD22ÄlC2fÄ2ckÜÄGfpzŽ

lTadfzl DzŽ2 dIJGfp£"D:NÅ|h2f2pÚGfDtŽŽÄNfzŽŸf Ì DtŽÖHlf D+ž+Ij!fÖ5Ä

+dpdž!f Ä2ZGfžIDtŽŽÄNfzŽŸf Ì DtŽÖHlf Dtž2 ÄÜ[2]'Gfjtž2C5K'2pDLJ5fRNj

. GfžRf2p3hu

.Ì !ÄDp2hD+hœ!f LptžÄNjÄ2f2pÚGfY nöLJ!5lpGfT!GfD+ž!f Y nÄfRgÄ

.K'GfEj!f ÄK'GfÄz!f ýGfdžÖ5fpn+dzptžfGr plpGfžpZGf Ä

.ljf2+gLÄpf2GfPf2f2pÚf Lf5fRgÜK'GfÚf LptNj2hÄJnơ äÄp2f2pÚf Ä

Ä2|dzt PöGfž5ơ!f K'GfÚ üöp OIJtŽö2f2pÚf LJDÌ DzŽýfk lpZGf LJD2ç

ÜÄ22fkzöÜ2Gf Pdzýpz!f LJtGLJf LJÜ Ü2|dz5ơ Ö5yÜGpLJtRhÄ+dzIdžnơ

[3].GfGf+hÄz!f NfzŽ5ơRöNJg!jýz5uÄDj2ç!5ơhNJg_J DzŽ2|ö

NJ||2fTdz5ơh2PÜ2p2LptžÜlj2ç Ì !g2ÄGfkÜÄ2|dz5ơ Ö5+nơ2f2pÚf Ä

LptžÄÜHp2T Ì DzŽK'hö D+žÄÜ|5NfzŽ5ơ!f K'hV||2T!f2+IJDÄNHp2T Ì DzŽŽÄNfzŽ

ÜJ|52|dz5ơ Ö5Ügg_Üf LptžYt LIf K'hö D+žJ|!RY_Üf2+IJDÄljÄPDNHfh2PÜ2pD

+ž2Äf ||2Gfö D+žÄ Üf f2ötžLptž+T ơ Ö52|dž NJ2|dž||2Gf Y_Üf K'Gfžf:5

[4].Lj2PÜf

.JfjpNJžŽ GGpGHÌ TNJNgf cpfpz+pGžŽÜE- 2

:GfjtžŽçf Ì !g2f2pÚf D+ž Gfp5äfpzkýFGfdžŸPftžÖ5Gf2!f2+R

ÄGfNzŽŽ+nơ NJ5Gfj2Äe LptžSfmjžNJ' hpJz!Gfp2+Hf NHfJì DzŽYÜf2pDÄ NJD

Yt ơhJz!Gfp NHfJp2mjžJ' hpY_ü! LJDÄNj||!RÌ LHpžÄ .UÄe!f +dzLptžNJJ2hkp

[5].NJ2f2pÚf ||DzŽJ' hJf ||DzŽptžLJDÄÜlfGf!f Ä2 2z!f

.187/ 8fpmjRf LJžŽü|Lj125 ì ÄHJfpzfÄp [1]

LJJpÜÖFGLJÜ433 Dž ì HtžRfÜ4445Dž fÄfpÄ+pÄfpÄp!j4435Dž DtŽŽ8859Dž ì 2GfHf+ZGfžf lfÄ2 [2]

.2549 DžNjGfž

.120 ýPftžÄ227 /2+ơljHf pzfÄ!f+zÄ Ädž2UJj [3]

.pzfÄ!f Ö5+|Hf!f ynf2dž2UJj [4]

.667 l2|Hf ýPftžÖ5Gf2!f [5]

[illegible]
[illegible]

[illegible]
[illegible]

[illegible]
[illegible] [1]

[illegible]
[illegible]

[illegible]
[illegible] [2]

[illegible]

[illegible]

[illegible]
[illegible] [3]

[illegible]

[illegible]

---

[1] [illegible] 267/2 [illegible] 517.

[2] [illegible]

[3] [illegible] 470-471/4 [illegible] 124/2.

ÄŽsn╪ U' sŪƒ LȷȾGȮȮ5K'hȱȷGdž TDŸƑGȿ NȷȾŽDGdžýȟuGŕ ȮDÄŽzdžýȟLȷdžÄ
ÜsGP!ƒ NȷÄ sGȿ DŽŽƒ╪5ÜýȟȾ K'pÄ ljƥÄnÄ DŽŽŽDžÄ K'hȱÄDK'hȱȮDžLȿ╪ƒ╪ȿýn5

[1].U' z╪ȾƒȮ sŪ=kÄÜȮ╪ŽP!ƒ sGP ï TD

.ȾȷdžŽzeÜEdqY':bȷGdžeÜE- 2

:ȾȷdžŽzeÜEȿ ïƥȳȮ

.yȮGȿ !ƒ LȷdžýdžƒȳDŽZ╪zȷDȾ5YGȿ╪ŕÜƒ

Ï DŽŽƒ╪Z ÄNj:ƒÄGƒ5. ýȟȾ LȷdžÄLƒ╪ŕNjÖ5GGȿ╪ƒ K╪sGȱK'ȿDŽƒ╪5GzsT Gdžȱ
Ï DŽŽƒ╪ȱZ LȷdžNȾGdžÖT ýdž yȮGȿ !ƒ LȷdžȳDŽȱLJDÄNj:ƒÄGȳÄ .╪džƒ Ö5ýȟȱdž
ƒȱDžƒLÄ╪ȱÄGƒ╪ȱ NȷyȮȿ ȱLJDGƒ╪ȱ Ï !ȾȮ ŤT ȳDŽȱLJDǁ!ŕlsÄȿ ÄÜȮ GP NȷÄ
.LȷdžƒÏ DŽŽGƒ5ȱÄ NȾȿ ÄYÄLȿ džYÄLȷNȷLȾȱÄÜyȮGȿ !ƒ ƒȱZ LȷdžȮ
ƒȱZ LȷdžGȾ5 lƒGdžƒ LȷȿlsGȿÚƒ LȳZ sƒsŕof ÄNjyȮGȿ !ƒ ƒȱZ LȷdžNȾGdžGƒ╪ȳ Ä
ÜȷƒsT! ydžȿ ïTDȮ GP NȷÄ Ï DŽŽGƒ╪ȳ Ä ÜÜ5ýdžƒ sȱnÚƒ Ï DŽŽÄ sn╪ŕdžƒ
GdžŽNȷ╪ Ä Ujƒ╪ȳ Ä NȾȿ ÄNȷÄLjÄ NȷȾŽŽȾÄ╪zdžƒ Σ Lnj LȾGvÖNjÖŕƒ YGȿ╪ŕÜƒ
LÄ╪ȱ╪ ȱ Ü sƒsŕof ÄNjÄ .z sz!ƒ NȷȾGȿ╪ŕGvä sn
[2].ƒȿ╪ G5GzGȿ╪ŕƒ
YGȿ╪ŕÜƒ ÄDŽŽƒ╪ÄNj╪džƒ Ö5ýȟȱdž DŽŽƒ╪z!ƒ LȷÚ sȱPÚƒ z ȱsz╪ŕƒ ÄNjÖȱ╪ŕ !ƒ Ä
.NȷȾƒ z DŽŽȱ
LÄ╪ȱ Ü ýdžƒ Nȷ5 ÜsŕTȱ DžGdžyȮȿ !ƒ ȳDŽȳYGȿ╪ŕÜƒ LȷÚ ":Ö╪ GÚƒ ýGȾ
ÄGdžȾZ╪ dž╪ȱ╪džƒ Ö5ýȟȱdž DŽŽƒ╪z!ƒ LȷÚ ÜNȷŽŽüȾȱ DžÜƒ ŕPdžLȿ╪5ÜGzGȿ╪ŕƒ
[3].'ýȮ ÜƒÖ5ÖLGdžƒ z ürPƒ ýȾȱÖdžÚƒ z ürPƒ ÄÜGzGȿ╪ŕƒ ï dž╪ȱƒŕNj

:LȾjYNȾȮ DŽ

╪ȱLȷ!ƒ lzGȿ╪ŕNȾŽÄsTdž╪Ö5Ö!GGuÄ YGȿ╪ŕÜƒ ƒȱZ z ȱ╪k Ö5GdžŽƒ z DŽƒ
NȷÚƒ t lDȱ╪ȮT DYsTȱÜ LJ╪džƒ lȾzƒDŽŽȮT Ūƒ LȷdžGdžŕƒ z szƒ NȷȾă sn Gdž5

---

[1] .ɜhGȿ!ƒ yn╪džƒ.

[2] .174 lȾGdžƒ Ä z szƒ sUlƒȷ

[3] .401-400 Ö╪ GȷȮ!╪DŽŽƒ esT

(11 Dž.'LJFNff fgcĂ|FKgFEhgT aüTŮE": hə DŽĂEYŶ5E
(9Dž.'!ogE hT fFHEL JzT |E Ĭ ʒüTŮE': hə gF |EYŶ5E
(84Dž.'hDŘŽ DŽ}ł 5ĭLJHEYŶNj GčŶaLJŘŽ: hyŷF |EYŶ5E
(48Dž.'!|EJGdfzĂ Ű Ugf E: hDJŘŽEYŶ5E
.'LgŘŽzGf gNJ LgŘŽjüG ĭ ʈ |E üUyłɛDŽŽ hyɛJ E YŶ5E
(100Dž

:čNJŽ

łčnjdf fzfĂ|D!ŽzT Gdž Y łF!f ÖŠ GĂ˝ždžNfnĂ Gdžł ofŷ fRNjDŘŽDLJDK˙ðz
ÖŠ fł ĂÜGfʒ!f RG ü! Čnjdf ýPfdž ÖŠ łT GP ÜfzfĂ|f ʒ DŘŽdžEĂ2T!f Ldž
U˙ ʒ:f LfŁ ĂÜGdžfzGfýfzĸ GfŁDUzGŰf Ldžfʒ!f fdŽDJfĂ! fzfĂ|f E2T
DŽLdžÜŶĂ2:f Ldž2łDfʒ! GłGŽʈ ČdGuĂÜ lzGf K˙GŽʈ dž ðDŽGłŁ
GdŽdžzDLJł ofŷ K˙GŁhÖŠ GŁz GłžNjj Ý GłŽdžÜĂþĂł˙DŽDŽÖŠ GŁGf ʒ
.GjdžK˙GŽʈ dž U˙ zhuĂ2P! GłŽDŽŽuDŽĂþĂNjlzGf łždžÜĂþDGŽŽłGʒ ʒ pĂ
GdžŽ[PT LJfzhüŶ[Gdž Ldžj NŁł čnjdf fzfĂ|f ÖŠ GGʈ Ůf ÖŠ Gþhłfz GdžĂ
ʒ ŁPkf ĂDüł |Lf Ldž DŽkf ýñu Ĭ DžŽUzLJDÜNŁ DGþhĂ üDŽzöLJDL+dž
Gʈd[hfzfĂ|f Ldž+ZĂdžqdž:ł oDdŽ fRNjÖŠ U˙ ʒzRD2 Ă[fR .ýpÜf Ĭ DžŽNjj ž
łfdzdžÜDŽŷf GłŁDLJhu2ŽĂdž fzfĂ|f Y łF+ yödž ÖŠ ł2GłdžÖNjĂ Ü łŽzdž

!úYŮE!UąłHĠ5ęłDŽ

ŐƆNJÜ!ƨfkdłŽ+dłŽLłdŽŁłŽĐŽŽŽŐżSĎ ŐĽĂ[ŤDŲɣŐŲƒ LĵŐŁŽŽLĵńłdŽdžżąƥTĠłĘDžżĘłĘNĠ
ŐƆƧĠńłƒ ńżŽ ŐuˇĠłĎŽńdŽłƒ ĂDńżłƒ ɣĠŁ= ĘƧT" NńĠł! ƧT[ŕPdŽĂNjˇ Ŕłƒ łńdŽdŽłɣĠŁ= ýĂ[Ūƒ
ƏƧ|ŏLłęĂ ÜNĠłŽ ĠĠŕPDLłdŽłęĂ.ƧPŮƒ yŏƏ ŐƆłłłzĺhòuNł36 +ŁŢj ŐƁĂk.NłłƒýĂ[ŤD
DńĠłŽÜłńdłŽƧŏżƐ Ülƨ ĠƁłƒ OńdŽŽŤDŽŁ+łƒ ńˇ LęłĠ:LęłĎŽLłƒýĠ.lƨdŁ+|DŽŤNĂ ÜłłzĺhýƒŕƨŕŽŮƒ
:LńĠŽŮƒ KˇĠƁĂ Ü189/3 :ƨłƏƒ Ü172/5 :ɣNłłƒ KƒƧŕŢ :ƨUłŢ.ýĂ[ŪƒŐƆ+|ŁĠłƒ 2 ŏĠ[ŕłƒ NĽĂ ÜNłĽĂ
.[271/4

ýĂ[ÜĠƁƁŽĠŕ ŽŽŽĂ LęłĠ.ĭ ƨŕŲƒ ɣŐŲƒ ĂńŤŽNĠŐ LĵŲłƒ ńżŽ LĵƨNĠŐ :(ĭ ŢŁŕłł ƒ ĭUłĘNĠ
KƒƧŕŢ :ƨUłŢ.ùNł50 +ŁŢj ŐƁĂk.łłłzĺhĠĠŕ|!ƒ ŐĽĂ ÜɣNjdžŐŏoŢ Ü3 DŽŽŁ]ơ ŲŸĂƨŢłƒĂ
.[178/3 :+ŏƆƆłƒ KˇłŕŐ Ü284/3 :ɣNłłƒ

ĂńDNłbĂŸƒ ńżŽ ĂńDNłęłj ÜŐńłŽŽŽŽĂŸĂńDŲŁĠłƒ ŐńDLĵłŁĠŕ LĵŤŽŽŽĂĵńżłNjˇ(ĭ Ġłłłŕłł ńNĵNĠŐ
NłŽ ăĂƨ ÜĠƁƁDŽłƒ NńĵkżNłŽ ƒĂĂƨ LŕłƒŁ+łŕŽŲƒ ŕoŢĂ ÜłłzĺhŐƆŐƆƆłƒ ɣĠŢ[ŤŕoŤDŽĂŸ

[illegible] 177/11 [illegible] 41 [illegible]
[435/1 [illegible] 89 – 185/3].

[illegible] 38 [illegible] 89/2 [illegible]
[83/2 [illegible] 426/1 [illegible] 9/2 [illegible] 79/1 [illegible]].

[illegible] 04 [illegible] 72 [illegible]
[135- 132/3 [illegible] 314 [illegible] 383/8].

[illegible] 8 [illegible] 04 [illegible] 150 [illegible] 140 [illegible]
[335/1 [illegible] 39/1 [illegible]].

[illegible] 93 [illegible] 04 [illegible] – 286/3 [illegible] 352 – 350/19 [illegible]
[234 – 231/7 [illegible] 290].

[illegible] 78 [illegible] – 73/5 [illegible] 342 – 338/5 [illegible]
[93].

[illegible] 51 [illegible] 31 [illegible]

.[125 – 124/5 :ﺔﻴﻧﺎﺜﻟا ﺔﻌﻴﺒﻟا ،ﻲﻨﺒﻟا ﺪﻴﻟا ﺪﺒﻋ ،ﻲﻠﻴﻠﺨﻟا ﻦﻣﺆﻣ ،ﻲﻠﻴﻠﺨﻟا ﻦﻣﺆﻣ

.[94/4 ﺔﻴﻧﺎﺜﻟا ﺔﻌﻴﺒﻟا ،ﻲﻠﻴﻠﺨﻟا ﻦﻣﺆﻣ ،ﻲﻠﻴﻠﺨﻟا ﻦﻣﺆﻣ

.[189/6 ﺔﻴﻧﺎﺜﻟا ﺔﻌﻴﺒﻟا ،ﻲﻠﻴﻠﺨﻟا ﻦﻣﺆﻣ ،ﻲﻠﻴﻠﺨﻟا ﻦﻣﺆﻣ

.[42/7 ﺔﻴﻧﺎﺜﻟا ﺔﻌﻴﺒﻟا ،ﻲﻠﻴﻠﺨﻟا ﻦﻣﺆﻣ ،ﻲﻠﻴﻠﺨﻟا ﻦﻣﺆﻣ

167 :ﺔﻴﻧﺎﺜﻟا ﺔﻌﻴﺒﻟا ،ﻲﻠﻴﻠﺨﻟا ﻦﻣﺆﻣ ،ﻲﻠﻴﻠﺨﻟا ﻦﻣﺆﻣ

.[374/4

.[394/5 :ɣNjkf KʃƧHT :ƧUlʃJ .ùNj426

.[1430/4 :UGƍ!ʃ lƧ+HKÜ444/1 :+hmT ÕurGƍLJŰ+ǽƵ!f

.[138-136 : +ę+ƶ!ʃ ƧĂ!ʃ lƧηT :ƧUlʃJ.ùNj443 +Ľj ČƵĂkùNj468 +Ľj ƥĂ.‖!ĦƧǯĂ

.[103/2Č+ħuDƵǽƵ!ʃ KʃƧĦ:ƧUlʃJ.Čǽƍ!ʃ NlʃJfYĂ25Č5'ť ƍPĽƵĂ'Čur GƍfɣƥD

.[270/6DƵǽÜʃ :ƧUlʃJ .ùNj451 +Ľj ČƵĂkĂùNj491 +Ľj

.[56/1+ę+ƶ!ʃ ƧĂ!ʃ lƧηT :ƧUlʃJ .ùNj412

.[121 :ÅTÅ ŭP!ƒÜ02/1

.[492-490/14 :CŭHЦƒDŭzZDžÇ Ü90-89/4 :ÝNĵƒKƒƧRT Ü99/1 :ÅHmJT Ou·Gƒ

.[256/6DŭzZŪJÜ27/8 :ydž!ƒCÃu·!ƒÜ296 :ÅořĥpĵĵÃ§ĵƒÜ298/7

.[314/6 DŭzZŪJÜ41/6 ÝNĵƒKƒƧRT :ƧUĵĵ.GĞĵdžÇÖĸƒÅ|ǎƨ!ƒK'GĞTÃdž

.[154/1:ÅLĝĞĵƒƨƧpĵƒ

.[395/9 ÝNĵƒKƒƧRT :ƧUĵĵ.ùNĵ52 ÅŢĵ Åɳơ!ƒÏ ŗÇÖ5ÇÖĒÃk‖ƨǎ¤ GĞžĵÇÇÃÏ ƨGĵƒ

[illegible]

[illegible] 38 [illegible]

[illegible] 403

[illegible] 92 [illegible] 85/4 [illegible]

[illegible] 86/3 [illegible] 217 [illegible] 46/7 [illegible] 379/5 [illegible] 481/1 [illegible] 209

.[267 : [illegible] 68/3 : [illegible]

[illegible] 94 [illegible]

[illegible] 258/6 [illegible] 34/2 [illegible] 56 [illegible]

.[555/2 : [illegible]

[illegible] 72 [illegible]

.[48/10 [illegible]

[illegible]

.[28/2: [illegible] 91 [illegible]

[illegible] 84 [illegible]

[illegible] 58 [illegible]

.[8/4 : [illegible] 225/1 : [illegible]

[illegible]

.[213/7 [illegible] 79

[illegible]

.[377/2 :ƵŽŶĨůŝĐƚ ϯϰϳͬϴ :ƴŶĨŽƌŵĂ

.[295/6 ĐŽŶƐƵůƚ. ‖ !ŘƵĐĞ Ă 'ŽŽĚ ƐƚĂŶĚĂƌĚ ŽĨ ĐĂƌĞ

.[250/1 :ƴŶĨŽƌŵĂ ϮϲϲͬϮ :ĐĞŶƐƵůƚ.ϭϲϭ ŵŽĚĞƌĂƚĞ

.[105/2ĐŽŶƐƵůƚ ϳϱͬϭ ƴŶĨŽ

.[53

.[1039/3 :ƵƐĞĨƵ

Ü36/1 :ɣNjkf KƒƧRT Ü36/1 :Ƨʔƶƒ:ƧUƒƒ.ùNƒ10 +ſtj ÖƵĂkÜNƒƧʔkLƵ ÖLƶKNƒʔnſĂÜƧʔdƶ
.[354/1 :LƒɓƵſf K'ɓĂÜ483/1 :ýƒƥƧʔÜſf Lƒɔ'ödž

ĂLƒƥƒÖ|ʔkɣ|DƶƵÖɔ5Gſ!ſÖLſ oſ!ſɔƶɔo LƒhLƒƥdƶſƒƥƶ Lƒhƥdƶdɔ‡hʌĎDĂNƒ**i dž€qF**
DʌƶƵÖ5YƧhʌÜDƶſƒ ƥühÖ5lƧ[Ƶ CĎʌT LƵ DƶƵĬ |DƵƵƒƧĂo ăƧpLƒdžJ[oſ!ſĬ !gɣĂ[Lƒƶ
+ſtj ƽTƥƶÖ5ÖƵʌÜlƧƵGſü! Nƒƥƶʔkɔ ƧƵ GƥƵGƒƥƒ LƒhžƴDƶƵĂƥNƒ!ſÖ5ƧCGƒƥpÄÜlƥƵ
Nƒhƒ Ü'Öɔ5Gſ!ſ NƒƒſÖ5+ÖƵ!ſ ЄƧT ÖƵƧCGPÜſ+ÖƵ"ÜNƒƒſÖ5ƥƵƒĂ!ſ': NƒƵƶdžƴdžùNƒ29
.[69/2 DƶƵÜſ Ü188/7 ɣNjkf KƒƧRT :ƧUƒƒ.GƒƥƵÇ Ă" DƥƵƶЄƧT"Ă'‖ !GƒƥƵLƒGƴdž !g‖ !Gƒ!ſ
NƒƥuLĂ ăƧGʔhÖ5ƥĂÜ ƧGʔʔƥƥ[!ſ ƥƶɔ LƒhƥdƵDLƒhƥĂdƶdžƥƶGƒƥƵĂDƴdƶƵ!ſĂNƒ**ja pŤ€qF**
ÖʌDɣGƒ[D+[Gƒ2 NƒƵKʌƒƒƒjLƒƥdƶƵſf GƒƥƵƶƵLƒƴdžƵƵƒƥ[oſ!ſ GƒhƴýdžÖLƒƥ GƒƥƵ+DƶƵž !g
+|ƧƵJſÜ'ƧʔƵ‡ſydƶƵ!ſ ЄƧT ƧƵɔoʔƒ" :NƒƵƶdžƴdžùNƒ36 +ſtj ƽTƥƶhÖƵĂÜ+ƶƵɔ
.[161/7 DƶƵÜſ :ƧUƒƒ.'Ĭ ƧGʔʔƥƥ UƵƶDýɔ Ĭ !gĭ Ƨ[ƒ!ſĭ ƥƵƒƒ DƶƵƒÜ+ƧƵ[oſ!ſ
ĭ Ƨ[dƶÜÖƴLgſ!ſĭ Ădžſf Lƒƥƒ ɣGƒThʌ Ă2ɔdƶÖ+dƶƥdƶdžƴhƥdƶDƵ GƒƥƒĂDĂNƒ:**ăNƒƶƵ**
+ſtj ÖƵĂÜlƧNƒƒſÖ5+ÖƵƒƒƥ[Ƨƥdƶƒƥƒ[Ƨƥdƶ"ÄÜƵ[dƶÖ5+ƶƵgſ!ſ ÖkgdƶLƥÜýT Üƒſĭ Ădžſf
lƒGƒÜſ ɣG+ ЄƧT ƧƒG[hƥ LĂƵƶ ɔdƶƵ" ĂNƒƒſÖ5'ƧƧƶſf Ă ƧƧƥƒ+ƶTGʔ :NƒƵƶdžƴdžùNƒ098
.[239/1 DƶƵÜſ :ƧUƒƒ .GƒƥƵÇ Ă"ƨ+ƒƒſ GƒƥƒƥƵ LƵ ɔdƶƵƒ ƨ T+" Ă DƶƵ[LƒƴŮ '2ƒGƒƥƒ Ă
ýƥpĂ ƧTGƒƥƒhDĂƶƵn ĂNjýƥ5ƒƥƒƨdƥ+Gƒ!kƒƒ NƒƒƥDƒƵ Ă Nƒƒƶƒ Ö5ƨ DƶƵÜ+hDƶƵĂƥD:**ĭ ƥƶƵ**
Ă DƥƵƶƵƒLƒƥg!ɔnƒkÖĂNjĂ DƥƵƶƵĂ NƒƥƵƶƵƒĬ DƵÖhƒƥĬ DƶƵƶƵƒƥ!kƵƶÇ ýƥpĂÜDƶƵGƒƥƒhDĂƶƵn
ɣƥkƒkƧUƒƒ .ùNƒ5 +ſtj DƶƵGƒƥkLGƒƥ ƥ5NƒƥƵĂGƒƥƶÜƒLƒĂu ƨ!ſƒ+ƶhƴƥGƒƥĂÜNƒƥƶ[hNJɣƨu
.[49/2 ɣƥkƒƥƒ
NƒƥƵGƒĂ+ ƥƥo!ſƒ UƵGʔ ƥƥoD.KʌGƒƥƒLƒhÖDƶƵƶLƒƥƥdƶDĬ ƒƒƥƶ[ƒhƒƥɣƥÖP!ſƒ Ƨ+hʌĎD:**ăƥƥGƒƥƒƒ ĭUƵ[F**
LƒƥdžƥƵGƒ[ƒĂĭ ƨʌƵ!ſƒ ɣƥƥÖ!ſƒ ÖʌDÖur Gƒƥƒ Ĭ DƶƵÖNƒƥƒĂ ùNƒ92 +ſtj lƨPÜſƒ ăƥƥGƒƥƶÖ5ƥĂ LƒƥƵƒkƒ
LƒƥƥĂ ùNƒ63 +ſtj +ɳo!ſƒ ĭ ÞÖ5ÖƵĂk.ƒƒƥƶhɯƨƵGƒƥNƒƵƵ[dƶLƒƥdžĭ ƨfƨƵƶ!ſƒ ƽGƒ[ƒ ÖʌDɯpT!ſƒ
.[246/1 :+ʌT Öur GƒƥLƒÜ+ƶƵƶ!ſƒ KʻGƒƥÜ :ƧUƒƒ.ÖƵGƒ!ſƒ ƨThɣLGƒƥ Ĭ !g
Ö5lƧ[Ƶ DƥƵGƒƥƶ LƒƥƵ ÜLƒƥ[!ſƒ ɣoGƒ ÜL1 oſ!ſ ĂʌDÜÖƵƥƵƒƥƒƒ ƨdƶƵ LƒhÖDƶƵƶLƒƥƵGƒƥƶƒ :**ĭ dƥƵGƒƥƒ**
.GƒƥƶÇ Ă'ýDƶƵƶ'Ă'LƒƥƵ[!ſ" GƒƥƒƥdžKGƒƥdƶNJÜɣNƒƥƵƶdžÖƶƵ!ſ Ü2 DƶƵLƒhÖDƶƵƶLƒƥĂƒƥp :**ăƥƵƒƥƵƒƥƵƒƥƵƒ**
Ö5ùNƒ70 +ſtj ÖƵĂkÜuƥDƶƵƶƵƶƵƒƥƵ Ü DƶƵƒƥƒ NĂ LƥƵƥDƶƵƶƵƒ+dƶƵƥoDLƒƥƵ Ü2 ƥdƶ[ƒƥƒ ɣoG ƒƥƒ Ü2NƒƥƵ!ſ
NƒƥƵĂ ÜGƒƥƒƥƵĂ ɣƨo LƒhLƒƥƵƥDƶƵĂÖhƒƥ!ſ yƥ[ƶ .+ſtj LĂƶƵ[NJĂ lƶƵ!ſƒ ĭ ÞÖ5ýƥpĂ LƒƥGʻ dƶ

[364-362/2 :yŞ2 LJŮ.

[97/7 DžzŰJŰ445/9 Ýo®ff

Ýo®fÜ102/1 Uɠ!f l2+K2 UIJ.ùNj58 +Ľj5lĵůodžɠDùNj24 +Ľj NĶŠA

Ý ĺ.ŇJ3JĻÝ DŽ.NĵŽŽŰ2PKA ÔNŇf DžŰÄ ï zdžŰ5ɠ!f Ï DžŽ2p.ùNj27 +Ľj l2NĵɠĵDA

ï ÄGr ðf§ UɠĵĵžE2TÄŰÝ ηɠ!f LJĵo2Ţ ®Pdž LŽ Ýηɠ!f y5ž NĵɠĵkLJžNĵĵŽoŰ ýŢ oŏ

ï ŗÔ5LJŽZɠ!ɠĵĵŽoŢ ÔŠÄk.ă2+ŀf Cɠĵ¡f K'ɠĵŰÄ2JɠĵŰ¡ÄIɠĵŰf Ï DŽŽ+dž dž fŽzfÄ!fÄ

K'ɠĵÄf Ü306-303/2 :2+žf ýŗÜ256/2 :+ŀoŢ Ôuɠ!LJŮ+ŏ5f K'ɠĵŰ :zUIJ.ùNj71 +Ľj +ηo!f

.[261 :ł˘ńĵŷĝĵĤŰ234 :Đŵž2Ŕĵ

t; JĝNĵGŕDGĝpz

.[33/2 :łńĝŰĵ:zUłĵ.||!ŖžÇ ýŷĤùNĵ1 łĺj ÖĚĤk˙ĵƒžzłĵ OŔ5LđžTžÍ ĐŽŽ

ïUĵGžłF

.[57/6 ƴNĵĵKĵžŖT:zUłĵ.łư Ĥ2!ĵ

ïUNż lF

.[70-65/4 :yđž!ĵCÂư!ĵÜ4/10 :ƴNĵĵKĵžŖT :zUłĵ.ùNĵ11 łĺj ÖĚĤkÍ ĂĵŽ!ĵƴàžŷĤÁzĵĜLŷĤÁ

ïĜĵŕ[lF

.[5/10 :CůHŷĵĐŵžDžŷ Ü204-194/1

ïĜŷ[lF

.[15/3 :LĝžŰĵK˙ĝĤÜ26/1 :ƴNĵĵKĵžŖT :zUłĵ.||!ŖžÇ ýŷĤÙùNĵ04 łĺj ÖĚĤk.ĐŽŽŽ5ĵĤ

ïĝĵŕNŷlF

ùNĵ173 łĺj LŷĐĝĜLŷĂP ŷůhLŷđžŷĝĤŤ lžnłŷŷĤÁ"žĜĜĤŰĵýđ"jÁ"ýÁo5ŷĵŷĜĵŕžgƴoĜ[

.[31/11 :ƒƒƒ‚ƒ‚ƒ‚

.[209/5 ÐÜÜÜÜÜ 120/1 :ÜÜÜÜÜÜ 48-114/5 :ÜÜÜÜÜÜ

.[517/2

.[164/7 ÐÜÜÜÜÜ :ÜÜÜÜÜÜ 855 ÜÜÜÜÜÜ

.[105/5 ÐÜÜÜÜÜ :ÜÜÜÜÜÜ

.[300/2 ÜÜÜÜÜÜ :ÜÜÜÜÜÜ 239/4 ÜÜÜÜÜÜ :ÜÜÜÜÜÜ

.[88-86 :Lµ¤ÃoÙ¦ƒ¥ƒ²dž²Ù¦ƒ].ùNj107 +Ît¡ +ł+dž

.[224/1 DÙžzÜ¦ÙÜ710 LÃÙ¥ƒ²T+:²Ù¦ƒ].¥ÙP

.[236/1 :¥Nł¤dž²Ù¢ƒ¤ƒÙ627 :Dµ²188

.[69/2L¤²[¤dž¥K¢ƒ¤Ù:²Ù¦ƒ].ùNj170 +Ît¡ ÖŠŽ¥ÙNÐŽ5

.[338/3

.[293 :K[²n¦ƒÜ353 /10 :¦ƒ¦²¤n²¢¥ÙÜ358/2 :¥Nł¦ƒK¦²RT

.[464- 459/8 ﻳﺎﻧﻜﻲ ﻳﺎﻧﻜﻲ :ﺍﻟﺪﻭﻟﻲ ﺍﻟﻤﺠﻠﺲ

.[176/8 ﺍﻟﻤﺠﻠﺲ ﺍﻟﺪﻭﻟﻲ :300/11

.[333/5 ﺍﻟﻤﺠﻠﺲ ﺍﻟﺪﻭﻟﻲ :303/7 ﻳﺎﻧﻜﻲ :ﺍﻟﺪﻭﻟﻲ ﺍﻟﻨﻘﺪ

.[18/12 ,283 ,1995 ,"5 ,1

.[111/1 :,125/1 :,1995 ,1996 ,1

.[131 :,1

.[1470/4 :,1

.[604/3 :,1982/12 :,1922/2 :,

:2 ƥƳƝƷƵ

: Ĭ ǂ ƲƉƲƵƵƵ

262	96	....Nj
111	5	...Nj
159-79	106	....Lj
313	199	2
215	103	....+
209-201	18	....Nj
22	26	....
152	71	....
261	3	....
180-77	16	....
127	3	....
201	145	....
315-80	89	....
-262-42 263	4	....
182	43	....
25	78	....
79	3	....

-132-79 169-164	173 lƨ|Hƭ	....NƟƵŽŽXǧŭ5ƭƋŕÜĂ3ƟƋƨƇ ƨÙuƒLƟƵž
245	194 lƨ|Hƭ	....Đ+ƟƵŽŽaƭƋžƒƋŕǎŕƵžNƟƵŽŽĂƭƋžƨ5Đ+ƟƵŽŽaƭƋžƒLƟƵž
248	196 lƨ|Hƭ	....ĭ ƭnƒLƟƵŽ[ƟƵ[ƒƋŕƵžNo!ƒĬ !gl2ƟƵžƋƋyŕƟƵžLƟƵž
73	8-7+!ƨ!ƨ!ƒ	....lƭƨŏƭƵŽƵT lƨRýƋƭƋdžyƟƵžŏLƟƵŽĂlƭƨŏƭƵŽŏP lƨRýƋƭƋdžyƟƵžŏLƟƵž
128	137LƒƨƟƵŽžýƈ	....Ư ƨŰƒÖ5ƒĂŽƨ[5LƑƖj Đ+ƟƵƵŽLƟƵŽKĎDŽƭƵ
332	38ƨŽƭƟƵŽƒ	....+LƟƵNƵ KĎƖu+ GŕƟƵŽƨ ƨ_ý+
253	233 lƨ|Hƭ	....CƭƵĂhLƟƵƒĂŽŽGŕ ŕkŰ
77	225 lƨ|Hƭ	....Đ+ŽƭƟƵŽÖ5Ăƨ[ƟƵŽŽŸƒ Đ+ŽŽPƒƟƵŏŰ
-79-77 180	286 lƨ|Hƭ	....GƟƵ[ĂŰƨ[ƭƨ_LŸƒ2 Đ+ŽƵŰ
128	105 CƭƨLƒƭ	....Ÿƒ|ƒƨDGƟƵŽƨ CƭƵLƟƵhƵ+ŽƟƵŕ
292	226 lƨ|Hƭ	....ƨnƖTD+ƨƟƵDƈ ƟƵŕkDƟƵƵ[LƖƟƵƵžĂƨŏLƟƵŕDŽ
159	12 CƭƨLƒƭ	....ƨGŕdžƨƨ[LƟƵĂDGƟƵŭ T ĂŏƟƨ[ĂƒƨƟƵLƟƵž
130	80 CƭƨLƒƭ	....Ÿƒ YGƭDƭƨ5ýĂ[ƨƒƴŸŏLƟƵž
176	2ƨTo!ƒ	....Ɣ GƭŕƒýNƖDLƟƵƒĂƨƨ+ LƟƵƒƖUƨPPDĬ ŕƒĂNj
317-127	275 lƨ|Hƭ	....GƭƵƒ ĐŽŏĂyƟƵƵŸƒýƈoDĂ
22	127lƨ|Hƭ	....ƒzƒĂ!ƒ ĐŽƵƵƵƵƟƵoyƨƨŏŕƨĂ
262	2ƖƒGƟƵž	....ƒĂƨGƭ[GƭDŽŽŽƵŕƨĂ
210	123ƒŏĂNj	....NƵŽƟƵŽƒ ymƨŏNƵƨĂ
261-116	23 CƭƨLƒƭ	....2ŕƖŽƵƨGƟƵŽgLƟƵŕPŰƒ LƟƵmƒĂƟƵŽƵkLƖDĂ

328	237 [illegible]	....[illegible]
- 162 292- 282	227 [illegible]	..... [illegible]
332	283 [illegible]	....[illegible]
25	44 [illegible]	....[illegible]
130	44[illegible]	....[illegible]
209	55[illegible]	....[illegible]
23	60[illegible]	....[illegible]
306	1[illegible]	....[illegible]
77	228 [illegible]	....[illegible]
148	78[illegible]	....[illegible]
306	46[illegible]	....[illegible]
- 168- 79 169	119[illegible]	....[illegible]
36- 23	23 [illegible]	....[illegible]
161- 160	65[illegible]	....[illegible]
247	33[illegible]	....[illegible]
160	231 [illegible]	....[illegible]
103	108[illegible]	....[illegible]
166	195 [illegible]	....[illegible]
- 159 254- 245	231 [illegible]	....[illegible]
291	22[illegible]	....[illegible]
- 185 190- 189	72[illegible]	....[illegible]
77	5[illegible]	....[illegible]
- 126	7[illegible]	....[illegible]

130- 128		
210	97	....
211	5	....
- 268- 79 278	78	....
131	36	....
77	100	....
154	115	....
131	8	....
80	233	....
131	1	....
103	104	....
271	90	....
79	28	....
79	185	....
271	219	....
262	4	....

189	LJ↓dž Ž YĂ+Ü	…Ljb Njž ŽyNj Dž ! fĂ lŭ ! f Njž ŽyĆ+5 Njž Ž D Ž ý ŋ ƨ h ŏ Ř D
- 180- 77 182	l ƨ ž NjĂ D	….D ž Ř ƒ G ž Nj j ĂĂ 5 C Ō T h ↓ ž d Ž Ř
145- 144	þĂ ž dž Ljb	….+ d ž ž D Ž Ă L ƨ ž d ž 2 D Ž ƒ Ř
225	ƨ d ž L jb	….+ ž ƒ ý d ž ŏ D ž L j D Ž ƨ d ž D Ž Ř
301	LJ Ă ƨ d ž f G ž f	….Lƒ ƨ ŋ D Ž Ř G ƒ D Ă ↓ ŋ ƒ 5 D ↓ ž ! f D ↓ ž ƒ Ř
177	LJ ƨ d ž Y G P ! f	….Þ K ư d ž d ž L j K ž D
177	+ ŏ d ž P ! f	….Þ L b ‖ ð D ž L j Ă K ž D

231	Σ Gfz LJfb	....ýfT GfJZD
326	lZaNjÄD	....GfjžZ5K'5kzf LJ5fNjTdfž !gΣ džDGfçD
130		....N#džNfžLJ2|!fK'ďÄDŐLgÄŮD
230	+TFGz	...GfjÄe Ď DzŽTdfžýPfDLJDfžÄNfzŽYĞLfŽŸfýÄ ς ŐLdfž
154	Σ Lf	....lfdz+hÄkuGς5pTDŸf Lg
116	lZaNjÄD	....K'ťo GfžKdfLJ ςÄGkŸf Lg
159	ςRÄD ď ZGz!f	....LfGLfÄ aDP!fŐKdfLJ Ő! ςÄGkŸf Lg
338	ZdžLJfb	....jžhdžGfžyLj ft f DfžÄNfzŽYf Ď DfŽŐhJf Lg
332	+TFGz	NJfÄGfžŮ ď pÄmLJdž ςKf DfžÄNfzŽYf Ď DfŽŸfýÄ ς Lg ...N#ςp
231	Σ Gfz LJfb	ŸfýÄ ς NJýf5GfJzŽYpfőLJfjς D+dŽ5UÄekGdžGfžLJD ....ýfT GfJZD':DfžÄNfzŽYf Ď DfŽ
147	LJhJfς+f Yς Gz	....GJFG K'DPžŐ!+pGLg
-95-77 -211-158 212	LJhZdž YGP!f	....K'G!f5ýGžÜf Gdž
81	K'LJhdŽS t ðu	....lůT !fYp5D2mDDů5U' GfRTDŐLg
291	+TFGz	....ŸfĎ DzŽŐ!dfžLJD
217	+TFGz	....DžŽRfGdžjfdžžfLςpÄo!fjÄD2ff
217-208	pÄTdžLJfb	....ŸfpfGz Lς ýR!fÄpÄo!fjÄD2ff
68	lZaNjÄD	....DžŽyfžÄnhK'žhu
177	ýmLJhJfdž	....fnkDžLJ5:ýfÜfYf+uýf5PÖu|kGfžu
144-143	Σ Gfz LJfb	....NfzŽ ζfdžĎ DzŽLfdfÄŐζfdžĎ DzŽLfjf
139-74	Σ Gfz LJfb	....ς+DLJdž DzŽLfdfÄŐζfdžĎ DzŽLfjf
161	lZaNjÄD	....fn LJhςNÄfn LJfn+ÄůÄ
228	ýmĎ LJhpTς	K'hNÄŐLg:ýÄkDfžÄNfzŽYf Ď DfŽŸfýÄ ς Ď !gTdfžK'Gfn

	ĭ ƥƵƠƭ!ƒ	....ǑƬ ƫ ĻĻƌž
256	yƫƵ ĂƬƉ	....Nƥƭ hƫ ơƉƵƠƭ!ƒ
256	ŀƵơƭž	....NJƵƲƙƭƲ ƵŪƒĂ ƵƒƥƠƭƫ ơƉƵƒƥƒ ƵƠƭ
259	LƔŀƲƭƠƵž!ƒ ƵǒTŀƲ	....LƔƥŀƭƥƵƒ!ƒĂ LƔƥŀý ü ơ!ƒ
315-80	ŀƭƠƵ K'LŀƔƥƭLNƔ	....2 Ă2ƶơƭƠƭ‖ƥĂĂ‖ ğ ŀ ö Ơƭž ŀP
-74-13 -133-132 -135-134 136	ŀTƑƠƶ	....LƔơƭž!ƠƭƲƥƭP!ƒ
334	ŀƵơƲNƔĂƬƉ	....ƴĂƉƲƲƵĂƴĂŀ2ơƭžLNƥ!ƒ
334		....NƔƒƵ NƔƲƵĂNƔƭž NJÜNŀNƔ LƔƲƲƵLNƥ!ƒ
333	ŀƵơƲNƔĂƬƉ	....ƠƶĂNƥơƭžƵƒ ŀ fƥƲƵƒƔ LƔ'ƴƵ2TöĂNƔƫŀƔƴŀ2öLNƥ!ƒ
245	2ŀĂƬƉ ĭ 2Ơƫ!ƒ	....DƥƲƲƭƶCĂư Ăƴ ƉƲ!ƒ ƥƲƶ[!ƒ
189	ŀƉƠƶƲĂƬƉ	....DƲƫƵ DƲƲƶ!ƒĂÖư|ƭžƔƥƒĂ|ƥĂƵ2ƭžơƭƔƥƭƲĂ|ƒƥƉƭžƲơƶ!ƒ
-76-75 148-146	Ă ŀƵơƲNƔĂƬƉ LƔƥĂ2ƉƲž 2 ĂƵ	....2Ơƥ Ơƫƥ2ŀ ƠƠƭƶ!ƒ
257-255	2ŀƠƫ	....DƥŀöDƲƠƠƭƫŀ-ƶ5T!ƠƭDƥƲĂNƔƲƲŸƒĭ DƥŽŸƒýĂ[2 Ĭ ư p
55	2ƉƲž LƔƒö	....NƔƫƶ2 LƔƵ ýĂƉ[ƉžƔƒ2 ý+
75-73-55	ŀTƑƠƶ	....ýƲƠƭĂŀƫŸƒ ƴ Ơƫ ŀ Ö5Σ ð ƲƵ2T ý+
73-55	ŀTƑƠƶ	....DƔƶơ 2ŀ[dž ý+
42	ŀdƥƲŽLƔ2ƉƲž	....‖ ƉƲƲƠƭƉžý+
178	ŀTƑƠƶ	....ÖơƠư Ūƒ DƲƶ! 2ƠƥƒƒLƔƵ Dŀ+ƑơŀƒƔƥK'Lŀƒj
23		....Ơƫ[ƒĂhĂ ƠƫƔƵƶƒĂƥLƔƵ2ƙ2 ğ+
336	DƔƶơ LƔƉƲƲƶơ	....‖ƥƵƵ Σ ð Ơƭžƴhơ Ū
154	2ƉƲž LƔƒö	....+!ūư Ĭ ƉƲŽÖƙƉƲƴƉƲ|ƙ Ū
134	ŀƵơƲNƔĂƬƉ	....DƲƔƒĂ ýhū ƒƒĂƵ[ƙ Ū

152	ł[ʂơ	.... ýđĎŽŁđžđżđĺŏĐŽŁđžĐĞ[Ů
179	Σ Ğ֏ LĵƄ	....ĞŮĂĐĐŽŽŠĐŽŏŤ!ƒ ĐđĵĐŽŽĶđžơ ƥĂđĵƒ Ÿƒ Ł≠!
131	Σ Ğ֏ LĵƄ	....Ł≠Ť ĞŁĵĂŎ! Ł≠!ĞŁ Ÿƒ Ɣ Ğ[Ł đžư đžžđŽĂ
-74-73 143	Σ Ğ֏ LĵƄ	....ĐđĵĂđŽĂ ĐŽŏĞđžýĞ[ƨ Ĭ ž[đŮ ĐŽĵĂž[ŏΣ ĞĵĭĬ ŮžŏĂ
79	ŁƨŽNjĂĐ	....‖ƒĂ[!ĞĐđĐŽđžŎĞđŽ ĐžŽŠTĐŁĐŮĂ
79	ƥžŽ LĥƨĞ[Ÿƒ	....ƨ≠[!ƒ ŎŠĐĞ[!ƒ ƨĥƥ Łđžž ð
129	LĥŮŸƒ ƥžŽ ƨŽŽη	....ł[tjơł[tj Ñ[Łđž
77	Ĭ[ĂđžĂĐ	....Ÿƒ ýð[ơ ŎŠĂηƥĞŽŽŽŎNjŸƒ ł đŽŽŁĂł[k ýĞƥ Łđž
216	ł[TĴĞž	....N[ŮŽđŽŽƒ yŮŏŁĐƨĦŁđž
184	LĥơđŽ[ž YĂł[Ūƒ	....Łƥ ƥNđŽŽŽýNj
80	ƨđžŽ Ljƥ	....ł Łƥđžýđ Ýđ Ğ[đžŸĞ[đžŽĂł[ł đžŽ≠ĂŁ≠Ăƒ
260	ĐĞ֏ Lĥư ƥž	....ŎŮ[ŽĐĂ ĐŽŽŽŽŎĥ[žŽ[ƨĐŸƒ ýĂ[ƨ Ğ֏
216	‖!Ğ֏žŁĥƳ≠ł	....Ŏ!Ğ֏žŁđžýĐŽŽŁĐŎĥĂkŁđžŁƳŸƒ ýĂ[ƨ Ğ֏
262-253	ł[ĥĐŽĂĐ ŎŁĴP!ƒ	...ĐŽŽŽŽŎĥ[ĥĐŽƥƥ[ĐĂŎ[Ă[ĥƥ[ĐƥƥT Ư ƨĥĥĞĐŸƒ ýĂ[ƨ Ğ֏
215	Ɣ Ğ֏Ĵ LĵƄ	....Ɣ Ł[ƒ Ğ֏ƥK'ĥŋ ĐŎĸƒ Ŏđĥ≠ƨƒ ƥ ƨη NĐŸƒ ýĂ[ƨ Ğ֏
79	Σ ŁĴĐ	....ƒĂƨ[≠kŮ ĂƒĂƨ[ŏ

87	+|Ĥ[!f+!ĜĂĜ+|oŭ!f\zĜ[Ŭf
282-281-84-16	Lĵĝdĥ[ŏŬLĵĝż!fĂƧ[Ūf
259-15	Dĵƶo!fƳDƵŽĵƶo!fĂýŭo!fydĥ[fƦ
90	ƧTĜdżDĵƶƧTĜdżĂƳ[ŭfydĥ[fƦ
348-298	ƧTĜdżĬ!gDƶ!f2ŭrDƳ[ŭdżĂƧTĜdżydĥ[fƦ
259	ƧUo!fƳLĜ[ƳDƵŽ=oĜ[ĂƧUoydĥ[fƦ
89	Nĵż ÖƵĜżŮ[ŭĜŤT!fýŮ[fƦ
259-90	yLĜżDĵŏĬur[dżĂyLĜżU ƧĜkƦ
90	G[PDƳ[=ĜĜĵŽZDŎŽĂƧLĵ[gŽKurƧĜkƦ
90	YĂLdżĜ[ŭyLĜżýƨ fƦ
89	YƧ[fŮ[ýT Ūf Ů[fƦ
345-83-79	ý[f ƧdżĜf ƵĜ fƦ
83	G[urĂdžĜ[aĜ[ŭŏŬf Ƨ!fĂG[ĂT Ĭ!gL[ĂƦƧdžĜ[ŽĜ[Ūf
82	f LĜ[o[gĂNĵżŽĜ[n[o[gŏŬĜ[ĜnŬG[urdžĜżƦýT Ūf
-222-17-15 -226-224-223 350-342-250	NĵĜĂDƳƧĵĬ!g+ Ĝ!f+5urgýT Ūf
346-325	ýGĥoĬ DżŽƵ[ŏŬĂNĵuƧDGĥ[NĵJ+ƵoÖƵýdžŏGƧdżLJýT Ūf ƵoƧžf Dĵ[ƵhŬĂƧžf Ƶo
83	|T!GýĂƧŏŬLĵĬĜKĥĜżLJýT Ūf
273-223-143	+dżf lGƧhýT Ūf
88	Lĵ[GżDżżLĵ[GżĜĥýT Ūf
253	Dżŏkf YGurhŬf ÖƵýT Ūf
222	Lĵż Ƴƨhuƨŏĥ+ Ĝ!ý+ ÖƵýT Ūf
183	ýĥ!ydżdĥŏŬýT Ūf

46	
51	
325	
325	
- 346- 329- 325 362	
- 57- 49- 36- 16 - 116- 95- 76- 64 - 210- 161- 158 214	
323- 316	
264	
345- 170	
336- 16	
325	
- 142- 74- 16- 13 - 294- 144- 143 - 329- 297- 296 331	
- 331- 17- 16 353- 336- 334	
- 336- 334- 331 353- 342	
344	
290	
323	
86	
- 142- 75- 15 146- 144	

- 137- 42- 16- 13 346- 344- 341	Lgdz !f ÖSGgÖZ2T!f zfÄn!f
217- 75- 15	K'GgfT'GDgkpÄfo!f
- 132- 74- 13 - 135- 134- 133 137- 136	Lgdz !GUgf2P!f
89	ýGdgK'ðnÕ5ÕuCgf dP
362- 254- 90	OCG dgY DgZ,dz !ÄDg GdgC2p
88	Lgðnu,GDgkÕU Lgðnk'2dgfp,+dgf
164- 163- 14	Ö[GdgGÕXgU t Ps!f
83	Gg,u fÄdgGgnäp,kÕU t Ps!f
190- 189- 75- 14	Dgg, Dgz!f
254	2'PUf 22u'!GgýfzöpTUf 22u'!f
171- 60	(Ngdg22u'!GgýfzöU 22u'!f
- 79- 52- 37- 14 171- 170- 167	Kf2Äuodgfo,kf2Ä2u'!f
245- 170	G,g,hg,g,kl2Ä2u'!f
- 51- 49- 43- 14 - 187- 183- 79 362- 323- 321	+dgodgfGg!f
51	Þýdg,ÄDýG'!Gulhg,f
- 77- 69- 57- 14 161- 159- 158	ÖLgdgÄp[GdgZÄ|z!f Ö5l2hg,f
148- 146- 76- 75	2Gp Gg,2n Gdgz!f
164- 163	Þt ðP2kf ÖSGgLgd[z!f
86	Dgð!f Ö5s|odgZG[dgY!g!f
300	Dgg,GuDgz!f
90	t Lf ydgNg2G[öU Σ G!f

87	¥GÓP!Ç¥GÇ!f
87	N¶ÇÍ‡ Σ ƧPÜf+hÇ‡
38	+ö[Äf L¶Z ynƒ2 Ä‡§NµÙ [Ädž ÖƵ‖ Dd¶ýfÄ² ¥ηÄD2 Ƨ[ký‡
73- 55	ýƯÇÁÄ‡§Ÿf ¥Ç‡ ÖƵΣ ð ƯƧT ý‡
83	LJN¶!f Ä+p¶[!f Ä+hdf Nµ§²Äηkyð¶§ N§²ÇÍ GdŽ‡
75	+p¶[²ÄƧzdŽ‡
83	ýGdŽK'ðuN¥Ç²NJ+ ƧfÄÜ L¶ödD¶ŽdŽLdžK'GdŽLdŽ‡
77	+ðdjÙÜg¥fÄ‘Ü
-75- 60- 37- 15 -292- 253- 252 362- 294	Ƨf²u' ÜÄƧ²u' Ü
316	Ə²ÇÓ!f²Ƨz!ÇÍÙ²hƵÜ
282- 281- 84- 16	L¶GdŽ!f Ä²η¶Ufydžη¶ÖÜ
345- 341- 42- 17	N¶¶gÜh²ÇÓ!f ‖ DdŽƵ²Ƨ[K'ÖL¶D¶o¶Ü²Äη¶ÖÜ
82	‖T!Ç¶f¶o'D¶o'D+ Ƨ¶ÖÜ
86	GdÍÄ[h¶ŽƵKf+dž¶ ýN¶¥GÍ‘ÖƵÌ D[ŽÖÜ
345- 258	²Ä²zdžK'hÇ‡ohÜÙg¶o'D¶ö L¶dŽÓT Y²L¶ÜÜ
-226- 90- 83- 15 -233- 228- 227 344	L¶GhÜL¶GÍ¶Ì !g+ηÇÍf Ư Ƨzdž Ƶ5K'Ä¶[!f L¶+! Ä ýÄ¶K'+¶Ç Ì !g¥Y[L¶ÜÜ
-318- 186- 90 323	L¶GdŽÜ¶f Ƨ¶Ç¶khD¶GÍo¶Ü¶f Ƨ¶Ç¶k²+L¶ÜÜ
312	ýf‘Äo¶Ü¶f Ä+L¶¶jdŽ¶f Ä+L¶dŽÜ¶f Ƨ¶Ç¶khD¶GÍo¶Ü¶f Ƨ¶Ç¶k²+L¶ÜÜ
74	‡ σ DÓ‡ Ƨz! Σ ð
345	²Ä²zdžK'hÇ‡ohÜÙg¶o'D¶ö L¶dŽÓT UƧPöL¶DDGdŽ! Σ ð
-170- 89- 15 248- 247- 244	N¶f‘²hý¥Ƨ²Ç¶²! ²Ç¶ GdŽ
87	l¶dÇGŽ DŽžo l¶ÄPDDŽžo GdŽ
181	N¶ŽŽ¶Ž+ N¶'²hD¶Ž5T²η¶ÖÜ GdŽ

89	Dƶơ Dƶo!ƒĬ!gÖư5ÖGž
297-16	ƒdžÖDžLgĂLjdžư ƧTGdž
83	l2ƒƧƶ3hPƒddžƧdž
75	Dƶ¿ĂƧT ƒdƷ LĴĂdƶžž
-51-49-48-38 362-345-78-52	Ƨǫ ǩƒ¥DƶŽ+|Tdž
323	Dƶƶ¿ĂƧTdžLjdžƧGƒƒLjh3ĂƧzdž
323-87	GƧT ŮĂƧTdžƷGƧz3ĂƧzdž
179	Nƶz sĂŋzdžŮĂ[hŮ[ǒŮ Nƶžž2Ă|dž
87	+|ǒơ ytƷdžƷ lƒGz ytƷdž
35	LjGdž!ƒ Nƶžž1ƶǫ ýGdž2 DžLjdž
35	l2Gƒ!ƒĂCGư|!ƒ Nƶžžƒƒdžz LjGư dž zGƷLjǑ5ƧǑ5Ljdž
-191-17-14 354-342	NƷƒƶohY¿pĂZ NƶĂDýhpCǑT!ƒ ýŋzR{ƒ Ljdž
89	Nƶžž¿Ă|2dzNƶ[5N¶ŋ| Ljdžžƒƒdžư |LǑ5Ĭ z[Ljdž
89	N¶2ĂƧư LjdžĂNjGƷ¶ DdžǑT!ƒ|| DdžLjdž
344-83	Dƶ¶ƒ LjdžǑ!ĂƒƒLjdžƶơƧ2!ƒ LjdžGƒƷƒ+!ƧLjdž
288-16	+dƒ!ƒ+ƶŮĂƒ LjdžăĂ|D+T G!ƒ+ƶŮĂƒ
90	Dƒƒ ƧƧư!ƒ ytƷdžƒ G!ƒ ƧƧư!ƒ ýdžƶǩ
245	Ljƶ2ư!ƒ LĴĂNƷ2GPǒ
-64-61-48-36 -117-83-78-68 222	|| T!GýĂƨǒŮ Lƶ¶ƒ

347- 166.....:ăβT ΦĘDĭž ЄĮĘNϾ

361- 358- 347- 225- 220 .....:(Ĭ ΤJ‼ƒ ƒ ĭU‼ĘNϾ

358- 347- 232- 136 .....:(Ĭ Φ‼Ĭ‼ βNϳNϾ

- 201- 196- 183- 182- 170- 180- 166- 139- 138- 137- 136- 132- 127: hăϾĐŽNϾ

- 237- 236- 235- 234- 232- 229- 220- 219- 218- 214- 213- 212- 208- 203- 202

- 362- 350- 349- 348- 347- 317- 312- 311- 305- 304- 273- 272- 271- 251- 250

366

347- 240- 204.....:ϾŋĘŋNϾ

347- 244..... :hϾŋŽ NϾ

399- 398- 348- 104.....:(Ĭ ΤJ‼ƒ ĂŋŸ NϾ

- 348- 328- 305- 273- 245- 221- 220- 219- 216- 214- 213- 212- 78:ϽƨŇjNϾ

366- 349

348- 321- 181- 115- 90- 39.....:(ϾĘĆĬ ƨJĘĆŒ

- 202- 196- 192- 184- 182- 177- 172- 171- 170- 157- 136- 132- 78 : üϾĐŽDϾϾŋĐŽ

—278- 269- 262- 261- 251- 250- 238- 237- 236- 234- 232- 226- 218- 217- 204

366- 355- 349- 348- 317- 312

348- 314 ..... :5JĐƨ ϾŋĐ

359- 355- 348- 224- 195- 113 ..... :ăNŋĐŽŪŒ

348- 323- 271- 137..... :ƒ NϾĮϾ

362- 156.....:Ĭ ƨ ĘNϾăβϾĮĘĵ‼ĮĐ

363- 349- 348- 264- 258- 247- 225- 169..... :(Ĭ ϾĐŽ‼ĐĐ DĭŋĐŽĐĘ!JŒŽ

349- 225- 195- 192- 165- 148- 147- 144- 143..... :ăϾŋĐŽ

362 - 349- 245- 237- 217- 170- 122.....
349- 314- 180.....
349- 70- 21.....
363- 359- 349- 224- 195- 194- 165- 148- 147- 104.....
349- 224- 148.....
361- 349- 239- 111.....
349- 220- 156- 153.....
349- 348- 312- 218- 196- 179- 137.....
350- 113- 111.....
350- 305- 303- 297- 280- 265- 260- 225- 223- 153- 147- 127- 124- 68
350- 211 .....
383- 244- 243.....
350- 241- 231- 180- 179- 171- 170- 153- 136.....
350- 307- 303- 207- 205- 183.....
- 110.....
- 350- 170- 50.....
351
351- 205.....
351- 119.....
351- 30.....
350- 70.....
351- 158- 156.....
352- 110- 87- 71- 30 .....
- 303- 279- 277- 270- 234- 233- 209- 207- 203- 183- 170- 139- 127- 81
352- 312
352- 177- 176.....
352- 307- 304- 294- 292- 250- 174.....
352- 307- 122.....
363- 352- 305- 300- 285- 175.....
353- 310 - 211- 179- 178- 153- 125- 93- 92.....

353- 279- 21.....
- 277- 268- 250- 242- 237- 195- 191- 190 - 184- 156- 133:
353- 316- 305- 286- 278
353- 346- 239- 136.....
353- 289.....
- 294- 247- 215- 211- 201- 199- 110- 109- 90- 56- 53- 34- 29- 27 .....:
358- 356- 354
354- 351- 190- 167- 137.....:
361- 354- 165.....:
- 246- 244- 239- 216- 203- 179- 134- 76- 74- 3.....:
365- 362- 356- 355- 354- 350- 317- 315
354- 342- 111- 9.....:
361- 359- 355- 166- 165- 24.....:
369- 251.....:
365- 355- 354- 352- 349- 346- 204- 153.....:
355- 191- 35.....:
355- 28- 26- 25.....:
365- 355- 313- 236- 231- 217- 180- 170.....:
369- 251.....:
355- 158- 28- 26.....:
356- 155.....:
356- 355- 239.....:
356- 171.....:
356- 109.....:
356- 285.....:
356- 35- 32- 28- 27.....:
357- 249- 248.....:
361- 357.....:
357- 239- 132.....:
357- 352- 233- 166- 148- 131.....:

357- 228.....:Ï ≥NGÍÎ
357- 26.....:(f ïUOTDGÍ‰ÇIjdÎ
358- 165- 105- 104- 24.....:(DÍÄÎFÞCÄ) äHÐÎ
358- 224- 219.....:(oÐNÎEoÍ) Ï dŽÍÎ
358- 289- 22.....:Ì JÙÄÎ
- 325- 309- 290- 280- 215- 130- 107- 90- 87- 70- 64- 44- 40- 34- 31.....:JÍÐÌÎ
358- 343- 341- 337- 332- 331- 328- 326
405- 358- 172- 30.....:(DÍÄÎFÞoÍ Ï ‡ÎÐÌÎ
389- 358- 348- 289.....:äÞ‡ CÙÄŽÎ
392- 358- 260- 250- 244- 232- 223.....:Ï gÍÙÄÎ
359- 346- 220- 218- 171- 118.....:äÐJÌÎ
389- 388- 359- 348- 347- 246- 111- 55- 29- 28- 26..:(Ï ‡Ý DGÍ JÍJNÎEoÍ) Ï ÎGÎ
402- 389- 359- 307- 196.....:Ï ≥Q‰ÎÎ
359- 249.....:‡ JÍNJ GÍDGÍo‰
359- 86.....:Ï UÍGÍŽÎ
- 359- 337- 304- 301- 299- 172- 109- 88- 78- 87- 65- 34- 29.....:Ï UNÍÎ
405- 393- 391- 389
- 197- 192- 190- 141- 140- 120- 97- 96- 94- 73- 53- 38.....:(5JÍ≥ ENGÍ Ï GÍJ‡ÎÎ
359- 349- 339- 302- 299- 295- 268- 263- 258- 257- 220
- 156- 155- 153- 148- 139- 136- 132- 127- 124- 123- 122- 119- 77- 6....:Ï yÍJ‡ÎÎ
- 204- 201- 200- 196- 194- 193- 190- 189- 184- 182- 180- 171- 170- 166- 159
- 257- 250- 244- 238- 237- 236- 235- 233- 232- 231- 228- 225- 224- 217- 216
- 344- 327- 326- 323- 317- 313- 311- 280- 278- 272- 271- 270- 263- 260- 259
360- 358- 357- 352- 347- 346
360- 313- 246- 136.....:Ï GÍJ‡ÎÎ
360- 225- 223- 204- 143- 105.....:Ï gÍÐNÍÎ
365- 361- 360- 357- 352- 349- 346- 224.....:(5JÍ≥ aNGÍäHÐÍ‡ÎÎ
360- 104- 36- 26- 22.....:hÝÞ‡ÎÎÞÍT
360- 111.....:(Ï ‡Ý NGÍ äÞGÍÎ
361- 350- 315- 239- 217- 204- 124- 69.....:(DÍäŽŽÎ‰ÍÐÍ‡ÎÝ

361- 238- 220- 218- 178- 168- 134- 123- 69.....:ÇJÚ DGÝÉoÚ
361- 249.....:þDŽDGÝÉoÚ
361- 297- 246- 236- 204- 173- 153- 136.....:dÑj DŽGÝÉoÚ
361- 235- 171- 156- 147.....:(Ï ||ÐÑŽ TÐ8 ƒ ÐÑNÉoÚ
361- 351- 246.....:(DÏÐÑÐÏ¥ Ï ÐÑ
361- 272- 171- 153.....:(Ï |ÐÑNÉ Ï GÐGÑ tÐÚ
361- 355- 326- 272- 268- 218- 168.....:ƒ ||ÐÚÏ GÐGÑ ÷Ý
362- 26.....:Ï DÐÑÐ
- 272- 262- 244- 168- 167- 153- 147- 108- 97- 80- 78- 76.....:ƒ ÐÚÇ||ÐGÉDŽ
362- 336- 326
362- 279- 244- 124.....:ÐÏÑÉoÚ DGÉDŽ
362.....:!ÐÐ DGÑjDŽ
362- 76.....:Ï dÑÐ
- 258- 257- 224- 209- 208- 194- 193- 191- 190- 148- 144- 118 :(dÐŽNj Ï ||ÐÐ
362- 348
363- 113.....:(DÐŽDGÁ¤ïY)ãÐÐ
363- 23.....:Ï GÐjÐ
363.....:bÉÐ
363- 26.....:Ï DÑÐÐ
- 284- 283- 261- 200- 196- 169- 157- 92- 91- 88- 87- 86- 60- 59- 55- 7:Ï ¤ÉÐ
363- 349- 341- 313- 307- 306- 302- 300
367- 363- 302- 195- 171- 161- 156- 75.....:(dÐŽDGÉÐŽÉoÚ NjÏ GÉÐ
363- 166.....:(ÐÉGNj Ï ÇÚÉ||ÉüÐ
364- 356- 328- 190- 78- 52.....:(DžÐÉNj Ï GÐÐ
364- 28- 26.....:ãNjÐ
364- 360- 180- 55.....:oÐ DGÉK÷Ð
364- 264.....: (ÄïÐÏ DGÁïÐÏ) Ï É÷Ð
364- 137- 127.....:(Ï ÷Ý DGÉÐŽ)ãÐÐŽ
- 166- 158- 156- 147- 139- 137- 136- 132- 127- 92- 82- 81- 77- 53:Ç dŽDGÉÐŽ
- 218- 216- 211- 203- 201- 200- 197- 196- 195- 190- 183- 182- 179- 171- 170

- 264- 263- 257- 249- 244- 243- 239- 237- 236- 235- 234- 233- 232- 231- 225
- 349- 346- 313- 312- 311- 310- 307- 303- 302- 280- 279- 277- 270- 269- 268
365- 364- 360- 359- 354- 351- 350
365- 224- 215- 148.....
365- 225.....
365- 88- 60.....
- 304- 272- 219- 218- 213- 212- 211- 195- 135- 100- 78
365- 359- 356- 348
356- 352- 235- 170.....
399- 396- 366- 365- 356- 346- 134.....
366- 262- 167.....
401- 400- 366- 110- 81- 55- 32- 31- 30- 29.....
396- 366- 30.....
366.....
366- 165- 144- 64.....
405- 400- 396- 394- 366- 359- 235- 207- 170- 131- 73.....
367- 123.....

ÜÖ+ñ∪ƒ :ăNƒ[ïŒĚ Ţ ƀ‖ü Ţ Ǔ E!+ŕ ĂŀƀÜ Ţ Ǹ Ţ E! Ţ ƀ Ţ ƀ Ţ ƀ

.Dž986 / ùNj406 Ü1Ù ÜÔh2¤!f

.(ùNj304 ù 2[dž› ƚÜÄhw2ôdZ¤f+¤ŽÙDŽÔ LƒŽ l2Ä[dž

.ùNJ349ÜÔôƚ ÔDZŽpdžd¤¤ŽÙdž 2[dž

.Ôhdž¤ ÔŽ6ôÎ[ô2+¤ŽÙdž2NƒfÜ2dŽ LhpÄdždÙ 2TPdž¤f:

.Y¤zT!fÙ Üpdždž¤LhÔDZŽÜ2ôÜf Ljf›

.Dž991/ùNJ411Ü1ÙÜ+ôdŽŽY¦!f 2ƒp:KÄ2ôhÜ Ä¤dŽÔDZŽ

.Dž979/ùNJ399 Ü1ÙÜ+ôdŽŽY¦!f 2ƒp: KÄ2ôhÜ2+hÔfD

.Dž997/ ùNj1407 Ü+ôpÔŽ¦f

.Dž983/ ùNj1403 Ü1ÙÜ2+sf 2ƒp:ƚTdƒ¤

.Dž999/ùNj420 Ü1Ù Dƒ¤

.+dƒ¦[Üf+¤ŽÙÄ.Dž992 / ùNj412 Ü1Ù Üý¤!f

.Dž996 Ü1ÙÜ+ôdŽ[Üf

.ÖLGÞKdžf:lƵÄLdžž

.Dž983/ ùNj403 ÜšodžžŽY¿Ä+!f ƵfpƵöÄ[ƙ:KÄƵðvÜùNj316 ÜŠÜ ÜÄhv»ƵöLžf ăƵ+!f

.Dž984 ÜšSƑf

.Dž992/ ùNj413 Ü ŠÜ!Ç5!f+![[šdžKÄƵðvÜ2 Ä5zdž

.Dž994/ ùNj415 ÜŠÜšodžžŽY¿Ä+!f ƵfpƵöÄ[ƙùGƵ!f ÄTÜÜ ƵfpÜ ÇƑ!f+![[šdžKÄƵðvÜ2 Ä5zdž

.Dž996/ ùNj417 ÜŠÜ Ü5zdžƵfpƵöÄ[džJhÖžžÄÖdž[!f :ăƵPD+zŠÜ

.Dž999/ùNj420 1 Š ÜšodžÄ[!f ƵfpÜ ÇƑ!fÜ Ä[ÖÄ[f Ï[ƵöÄ[dž5ƵÄ[ÖÄ[f ÜÄ[džJhÖžžÄÖdž[!f Ƶfp

.Dž983/ùNj403 ÜŽÜ ÜÖdžÞ[Ûf Y/ŕ+dž: KĂŽðvÜt, ðĂGf!f

.Dž993/ùNj414 Ü3ÜÜÞ[žZŕfþ:Tdžf6ŕ2!f fþðždžLhfþðžDŽ:hÜNjŕ+ŕ+dž:KĂŽðvÜ

ÖvŕfþÎ[ðZ yvÜ:lŽNjŕfjÜ Ăfz!f fþðždžLhfþðžDŽŕ2ŕf :ü+ŕÜfŕT+ŕDDžŕ+Y fšŕGf!f+dž:KĂŽðvÜ

.(t, ðžZKfŽðž|kĂÖpĂ[ßf+ðTGŕ ydžÖhðžf

:KĂŽðvÜfþðždžLhLþðž2!f fþžUŽ3!f ĂNjÜÞ[ß|dž+dßpLhf:(UðžŕŽDŕ+ŕ+dž:KĂŽðvÜ

.ÖLzdžydžYĂvÜðžDž84/ùNj404 ÜŽÜ Ž+3!f Žßp

fþðždžnÞT!f fþðždž:ðoKÖDžŽLhfþðžDŽĂ|dž:f lŕŕŽŕ+ŕ+dž:KĂŽðvÜ

.ŽTLjĂ+ZGŕÜDžŽÜ/LT!f Žßp Ă Ü+ðž2!f Y/ŕ+f Cfŕo3Žßp lŽNjŕÜLfþðžf

Σ Gŕ#f ĂNjLfþf Y/GŕT ÜÖf2!f :üNjÜŁÎ z üNjŕ+ŕ+dž:KĂŽðvÜ z üNjž+ŕ+dž:KĂŽðvÜ

1414 ÜŽÜ Ü ƒŽKÞŽŽNzÜf+Hŕ+dž:ŽT džßž 2 ĂŽ2!f fþžNj:ðoKÜ ŽßpLhfþðžD

Ü2+3!f Žßp:KĂŽðvÜlŽNjŕfjÜ Ü2NzÜf K'GŕŕŽ+Hŕ+džlŽNjŕf :ăŽPD+P[Lj Dž993 / ùNj

.Dž973 / ùNj393 ÜŽÜ

Ü ðdžýÞŽ#znf2dž2 ŽT LhÙ ðöGŕ+ž ĂNjLfþf Öðdž Ă!f :!+ŕ DŕŕŕT JNþ[

.3Ü ÜÞŽŽZŕfþ ÜKĂŽðv

.ùNj403 Ü+ðž[g+Hŕ+džLfŕ+Gŕ[GŕfþGŕ fþðždžhÙŕfþ!JfŕÜŁ+ŕÜDŕŕþ[

LjfuDŕ2+!f fþžU LhÙ Ä!f fþžU LhÙfŕŕŽDŽ/ŕ2f ĂNjLfþf DŕLÖŽÜf :hT Njŕ+ŕ+dž:KĂŽðvÜ

ùNj‹1408ÜÙ!Gŕ2!f+[[ðdžKĂŽðvÜÖ+ŽŕfLÞ odžfþžU LhÜŸf þžU :ðoKÜfþž[

.Dž988/

ï þNj fþðždž:ðoKÜ/ðž[LhfþðždžLhfþðžD2ŕ3ŕ ĂNjÜÙ ĂGŕÜf :fjfŕÖŁÎ ofŸÞŕŕŽ

.Dž979/ ùNj399 ÜŽÜ Ü+ðžDŽŽŸ/ŕ+!f Žßp:KĂŽðvÜŽGŕLf

.Dž964 Ü!5Ăf Žßp:KĂŽðvÜÞDŽŽžLhŸf þžU Ü+ðŕLfþ:hŕfŸ[lŕNfŸ[lŕ

ÜÖ[ŽGŕf LfŕÞŽLhÖŽŽLfþf Cú3 Žðžf Ü LfŕÞŽLfþ:DfŕGDŕf ï+ŕGDfŕÞDŕnïÖT

.Dž993 / ùNj414 ÜŽÜ Ü!Gŕ2!f+[[ðdžKĂŽðvÜÞĂdžÜf Y/ŕ+ŕ :ðoK

ÜŽÜ ÜÖdž[Ûf Y/ŕ+dž:KĂŽðvÜÖdžZÜf Ï g3T[džfþðždž:ðoK:hÞŽŽDŕnïÖT

.Dž992 / ùNj412

.Dž299/ùNj419

.Dž298/ùNj419 Ü ŬÜDž !f Zfp Ư Gf!fÜ Gf!fÜ Gf!fÜ

.ZŢ džŌŢ f!f+zŰĂ.lGf!f

.Dž292 /ùNj412 Ü6Ŭ Ülfof dž

.Dž288/ùNj408 Ü3Ŭ ÜDžŽ

.Dž286 ù ùNj406 Ü2 Ŭ Ü5zdž

.1Ŭ Üdz!f+Hdž:ŠTdžÜÖư Cf Ü DžŽĂD

.Šfz!f Ŭ Üfz ăZ+t; Gf

.Dž238 / ùNj403 Ü Ŭ ÜÖZG!f Zfp Ư Gf!f ÜĂDž fdžŽGf

.Ŏo Gf fĂĂDž Šqofh ŎHDž Ĭ ŢŽ+zŰĂ.Dž292 / ùNj413

/ ùNj407 lfdn!f lĂf Zfp:KĂzhÜ Lf Ŏ|kZ+hĂDÜhT Ŏư GfLf

.Dž287

.Šfz!f Ŭ Ü ZĂhf Ÿf fz Šqok:ăZPD+zŰ.Dž287 /

.Šfz!f Ŭ ÜŎDžŽ Lhdžf Gf

.lGf!f+Hdž Zfp:KĂzhÜ ŏöLhfdžDÜ ư fžLf

.Dž295 / ùNj 1415 ÜÖÍ2ÍÍf + f2Rf CÓÓvgZfp:KÄZðvÜ ZCÍfpZðÞ

.Dž263 ÜÍðÖÄ+!f

.ùNJ400 +ßj Ü1Ü Ü+!ÓÓ2!f+ß Þ ðdž KÄZðv

.Dž247 Ü2NjÜf+zÍÜdžÞ dÄßj ÄÍÐÖdÄßfpdZ:

fbz LJ2dž Ü fðn!f

ÜÖdÄÞ Üf + f2Rf CÓÓvgÄ ZTL!j+ +2RTdž+LnjßfŽY Z2dž ù KfZCÓÓf Ü fðn!f Dž+!f

.Dž284/ ùNj404

.Dž292 Ü16Ü ÜßoÍdž2ffjf :ƷTdžÜ2 üP Y CÓÓf fbz

:ƵZTÄƷðoÍÜ ZÄe2nÞ!f Ljdž2!f fbz LJvÓÓfŽ ÄZdž ÄÍÐÖÞÞ Þ !f Ljf

+dßdžLfÄÄaJhäZPD+zÍÜ .Dž284 / ùNj1404 Ü3Ü Ü2+Sf 2fp:ƷTdžÜ2fŽ Ljßjf ZÄLj

Ü Y+!f 2fp+zÍÜdžZÞ džÜ(ƐÜÓ!f K Lj) Ljdž2!f fbz+TfÓ :ƷðoÍÄƷðÄk:ÖüÞ !f Ljf

.ÖüÜÞ Üf LÞ ÓdžydžÄÍÜdžÜDž274

.JvßfLjdßfßfdž+Hßdž KÄZðvÜÖÓgž!f Ljßjf Zðv

+ Äo!ß+Hßdž KÄZðvÜt Ädž Njß Äzß Ädžd

.Dž294 /ùNJ414 Ü1Ü Ü+ÓÓf

+ZÓÓf 2fp: l2NßJf : ä2PD+zÍÜ .+ðdžÞ Üf DÄžžÄ Ljl2!f l2fßg: (LjÞ+ÓÓTß2+

.ùNJ357 Ü1Ü Ül2dÓÓf

2ησ Ljf

2fp+Þ Ó2 2TLj+ðÄ2Þ !f z6ÓLJ Ljf fbz LJ2žz!f fbz ƷðoÍÜÖdžZ Jvßfdž DÜÖÓujÞ z!f

:ä2PDÄ.+Sdzdž2fp:KÄZðv:ä2PD+zÍÜ . ßÓf2Üf ÄÓÄZßf ÄCÓÓf Ä+ðdžZ+ Äo!ß

.Dž296 / ùNj416 Ü2+Sf 2fp:KÄZðv

[illegible]

[illegible] 1315 [illegible]

[illegible] 386 [illegible]

[illegible]

[illegible]

274/394 [illegible]

[illegible]

286/406 [illegible]

[illegible]

[illegible]

[illegible]

298/419 [illegible]

[illegible]

285 / 405 [illegible]

289/409 [illegible]

[illegible]

295 / 416 [illegible]

[illegible]

282 / 402 [illegible]

348 [illegible]

[illegible]

298 / 418 [illegible]

[illegible]

[illegible]

[illegible]

.Dž987/ùNj406 Ü1ÜÜýzÄfj ÄƧTLfj ÄK'GfjƧfDŽzdf!f+[[ddžKÄƧðüj ÄdžNj

.Dž972Üƨ+fjƧfjp:KÄƧðnÜÝÄ|zöLJhfbdždžJhfbdžÄ[ÜÜ:üNjÜEÏ ƶHfjEUUNj

ƧGfjfbžLJhfbdždžJhƧÄ[ÜdžƧ+xdžÄNÜÜÜLGfjf[žfLJfj ÜÜÜodŽŽÝf+!fƧfjp:KÄƧðnÜÜz5!fýžZGfjƶLJσfbdždž]σfbdždžƧðofkÜÜLGfjf[žf

ÜÄfkNjLJσfbdždžƧðofk:+DŽŽfjƧƶ+P[LfjÄ.(+DŽŽfjf+P[Lfj) .Dž997 / ùNj418

.Dž969 / ùNj417 Ü ÜÜ!GfjƧ!f+[[ddžKÄƧðn

:+ƨdžÜfbdžLJhÝfbžLJhfbdžD.ƧðofkÜfbdždžJhfbdždžÝfbžÄNÜÜï Ƨ|dž: oÝNjEF

.äƧ!fDŽzdfjhÖdž[ÜfƨfƧkfGGfbgƨ+Ƨdž

fbžNjÜ:ƧðofkÜDŽ[!fbžLJhLjfbfƨzZfbdždžÄNÜ !FdÜEnjFTDŽƶ!JfEÜEoÝNjEF

Ü1ÜÜÝGfjÜfƧfjp:ƧTodž. ùNj388 Üƨ+ƨNjÜfjK'GfjÝ+Hfjdž Ƨ[džÜfbƨ[ƨÄƧ!f

.ƧfjfÖLjfbžfjp:ƧðofkhÜDŽ992/ùNj413

f JfjNjfjÄ[JfjHIƐ ú[IEüjEDŽÝƐ ƒÖ[ÜEf Jfj üúO DŽŽDŽŽÜEL3jEoÝNjEF

.DŽ998/ùNj419 Ü1ÜÜDŽŽƧfjp:ƧTofjÜÏ ƨÄƧ!fbdždž: Ï IIEjfjÄfjaofjEF

. ƨ5ƨzdfjƧfjp:KÄƧðnÜfbdžDLJhLjdžƧ!fbžÜÝnƧLJfj: hÏNjEoÝNjEF

.DŽ994/ùNj414 Ü3ÜÜDŽŽƧfjp:ƧTofjÜÏ Äf!fbdžDÖDŽŽ: hÏNjEoÝNjEF

Ü2ÜÜßTƧ!f+Hfjdž U GfjƧ!fÜLfjoGfjÝGfjfbžÝÄ|zö: hÏNjEoÝNjEF

.DŽ999/ùNj420

1ÜÜ+ðLjDŽƒfjp:U GfjƧ!fÜLJÖ[!fDGfjLJhƧ!G : JfjNjÝZfjƨ+JfjDŽjfjGfjEoÝNjEF

.ùNj417Ü

ÜÏ Äf!fjÖDŽŽ: äfjTEjEDŽjEfjfjDŽjfjDŽjfjfjEHEDŽŽƨ+JfjDŽjfjGfjEoÝNjEF

.DŽ991/ùNj411 Ü1ÜÜÖLfjdŽ+zÜdž lƧNjfjf

GÖzLJσf!ÄfjDŽGfjfjŽLJfj:hÝNjƨ!JfjEÜEDŽjfjGfjƨ+JfjDŽjfjNjÜEoÝNjEF

ÜodŽŽÝf+!fƧfjp:KÄƧðnÜÖ|fjfbdžfbdždžƨðofkÜÖDŽf!fÖŽŽfjƧGfjLJhÖDŽŽLjfjf

.DŽ983 / ùNj1403 ÜÜ

ÖGfjÏ ƨÜ[ddžƨ+dž: Ƨ[džÜƨ!fbdždžJhÖDŽŽÜÖLGfjƧn!f : LJfjNjÝHEf Jfj

.DŽ983/ùNj403 Ü1ÜÜ+odŽŽÝf+!fƧfjp: KÄƧðnäƧPD+zÜ.ÖhDŽf

.ƨ5ƨzdfjƧfjp:KÄƧðnÜDŽŽLjσ!fLJhfbdžD2+hÄfjDÜ|nfjp:nfjGfjEDŽŽEf Jfj

.Dž983 / ùNj403 Ü2 ÜÜ[ÜÜ[ÜÜ[

.Dž988/ùNj408 Ü1Ů ÜÖdžţ Ůf Ý Ż¦f Żfp

. 4Ů ÜÖhżf ł f2kf Cőő°¿Żfp LJőjÜLĂpDPŽLJfuLdž2¦f fhż

fpdždž›ţoĸÜfpdžD2łhÖĎDLJhDŽł¦f fhż LJhfpdždžŽĸsf ĂĎDÜÖLQ{ŻrJ¦f

.ł5żzdŽŻfp:KĂŻdžhÜÖLuję fpţ

ljı‹1332ŮÜlfQ{ ¦f ł+zĎŮdżŢ dž2 DPŽLJhuĘőjţpŽţůĂłf ĂĎDÜĎnCfő

fpdžD›JF5Żq ő: ›ţoĸÜŻfQfjuLJhfpdždŽ¿fpf Żfh ÜÖŢł+2¦f

.Dž982/ùNj402 Ü1Ů ÜNőjŽł¦ţ ddž KÖĂł¦f ÜpĂdždž

L¶ơ fpdždž ›ţoĸÜfpdždŽLJhfpdždžpdő ĂĎDÜÖ¦ż¿f

.Dž980/ùNj400Ü2Ů Ü2ł5f Żfp:›TdfžÜĂĞNj

LJhuJdž2¦f fhż)ÖLdżŢ¦f(›ñu)ï ĂĂl¦f

.ùNj377 ÖhDŽţÖfőÎ ţJŢ džłŮ:ŻŢ dżlfpdždž

fhż:›ţoĸÜfpdždŽJhuJdž2¦f fhż ÜÖdżŽ

.Dž997 Ü1Ů ÝŻFGfł%Żfp:›TdfžÜŻfQf ŻfpKĂŻdžhÜÖLQ{ dőŽ¦hĂŮÖdGjÜf Żfpff

Ÿf fhż:›ţoĸÜÎţ Ădž LJhuDŽ¦hgs Gf ţĂĎDÜÖłŮGf¦f

.ł5żzdŽŻfp:ăŻPDł±zŮ.Dž991/ùNj411 Ü1Ů Ü+ődżŽÝł+¦f Żfp:KĂŻdžhÜżfŻfp

Ů Ü2ł5f Żfp KĂŻdžhÜfpdždŽJhfpdždŽŸf fhż ĂĎDÝGő¦f

.Dž992/ùNj412 Ü

Ü1Ů Ü+hĂŒf+Hfdž Ư G¿¦f ÜĂłĂł%fpdżDLJhÖpţ fpdždž

.Dž990/ùNj410

Żfp KĂŻdžhÜj Ădżż Ýł¦Ż fpdżDfpfŻg

.Dž982/ùNj402 Ü6ŮŰ Fg¦f

Ü2+hÖĎDLJhuJdž2¦f fhż LJpf ýůn ÜČŮĂţ¦f

.ùNj349 ÜÖhDŽţÖfőu ţJŢ dž±zŮdżŻŢ dž

ÖDżŽ›ţoĸÜLJGŻ LJhfpdżDLJhfpdždŽŸf fhż ĂĎDÜÖhNjf

Ü Ů Ü¶ł5TĂ ÖhDŽţÖfőÎ ţ ŽŻ ù +ődżŽf Ý+¦f Cőő°¿Żfp:ŻŢ dżu ĂGł%fpdždž

.Dž963/ ùNj382

2.....
3.....
4.....
5.....
6.....
18.....
19.....
20.....
21.....
21.....
21.....
23.....
25.....
25.....
28.....
31.....
35.....

38.....
43.....
44.....
45.....
47.....
47.....
49.....
51.....
52.....
55.....
55.....
56.....
59.....
62.....
63.....
64.....
66.....
67.....
68.....
69.....
71.....
73.....
77.....
80.....
80.....
82.....
83.....
84.....

85.....
86.....
89.....
94.....
102.....
103.....
106.....
108.....
108.....
109.....
114.....
115.....
117.....
118.....
118.....
119.....
123.....
125.....
125.....
125.....
126.....
129.....
129.....
130.....
134.....
134.....
135.....
138.....
138.....
139.....

142.....
143.....
143 .....
144.....
145.....
146.....
149.....
149..
149.....
151.....
154.....
154.....
155.....
158.....
158.....
161.....
163.....
164.....
164.....
165.....
169.....
169.....
169.....
170.....
173.....
173.....
175.....
178.....
178.....
179.....

180.....'NGĞzohYpĂZ NĞĂDýhpCŐT!f ýn=Ř{ f LĐžLpZGýHP!f ýGdž:yHP!f Y DŽdž
180.....GĞĞŰkĂ LpZGf ЄŻT
182.....KĂdžU' ŻdžŐ5GĞĞ+|DŽdž+ Żg+ž:GĞŘ Ůf
186.....**JN½Ż+GĞĞŽHĞEDŽGĞĞcNĐĐNĞĞ+oY NĞĞĚ ż bĞĞŽÜ:Ě dĞĞf JĞĞ**
187.....**dNĐŽ**
188.....**DĞŽG+ŽÜEf GĞGĞdŽÜ:üNĐEüT=Ğ**
189.....LĞĞoŘ{ Ůf :ýĂŰf + odž
189.....LĞĞoŘ{ Ůf ż Ż=kýĂŰf Y DŽdž
190.....LĞĞoŘ{ Ůf +ŏ¤:ŐLGĞf Y DŽdž
198.....LĞĞoŘ{ Ůf Y Ř{ hGĞŘ{ Ůf Ő5+ŏŰkýŘGdžŐLGĞf + odž
198.....'GĞp{ GdžŻĂdž' LpZGý:ýĂŰf ýGdž:ýĂŰf Y DŽdž
198.....GĞĞŰkĂ LpZGf ЄŻT
200.....LG=!f ĂLĐDŽĂ NGdžŏdž+ŝp{ kGĞŘ{ Ůf
201.....(+|kG!f LpZGf Σ ŧ_Đ ŽNGdžŝp{ Řf Ż+_jŐLGĞf ýGdž:ŐLGĞf Y DŽdž
204.....'K'GĞĐGĞĞkpĂo!f' LpZGý:+ !GĞf ýGdž:+ !GĞf Y DŽdž
204.....GĞĞŰkĂ LpZGf ЄŻT
206.....ýz=f LĞdžŐ5GĞ;!f pĂ^T ż ŭŘPf:GĞŘ Ůf
209.....'NĞĂDY Żp Ĺ !g+ pG!f +5G' gý{ Ůf' LpZGýHP!f ýGdž:yHP!f Y DŽdž
209.....GĞĞŰkĂ LpZGf ЄŻT
211.....+kdžŻŝNĞK'p^Ăf=gŻf+ŋ{ GĞL+ž:GĞŘ Ůf
U' ŻdžŐ5K'Ă+[!f L+! Ă ýĂp K'+Ğ Ĺ !g Y{ Đ Ů" LpZGý:Σ dŽ!f ýGdž:Σ dŽ!f Y DŽdž
214.....'LĞĞ^LĞĞ+p Ĺ !g+ŋGĞ!f
214.....GĞĞŰkĂ LpZGf ЄŻT
215.....Żndžý+ ýŏ¤ŽЄG!f ƥZ Ő5GŻŘf f=gUĂ=!f ŝo U'Ă{ :GĞŘ Ůf
222.....**f JЄT+=ÜEf GĞGĞdŽÜ:Ĺ dĞĞf üT=Ğ**
223.....Y GĞT{ Ř{ Ůf :ýĂŰf + odž
223.....Y GĞT{ Ř{ Ůf ż Ż=kýĂŰf Y DŽdž
223.....Y GĞT{ Ř{ Ůf YfĂ^ŋŐLGĞf Y DŽdž
225.....Y GĞT{ Ř{ Ůf +ŏ¤:+ !GĞf Y DŽdž
230.....Y GĞT{ Ř{ Ůf Y Ř{ hGĞŘ{ Ůf Ő5+ŏŰkýŘGdžŐLGĞf + odž

230.....'NfÃ²hýÜh2h¿!²Gq Gd¼fpZG:ýÄÜf ýGdf:ýÄÜf Y DZdf
230.....GfGfGkÄ fpZGf e²T
231.....fÜT !f GEDGdf fnÄfhQDdZdf E+ž:GEfR Üf
Σ g_jLfdžGEfR dfZÄ¿T !f Ö5 YÄ²T!f fz›ü fnf Ï DZŽyfdZdf f²fnÖLGf ýGdf :ÖLGf Y DZdf
233.....(+|hG!f fpZGf
fpZGf Σ g_jLfdžGEfR dfŽGü dŽ Ö5 f²GdjjDfž fhQ ²5GdŽ E+ž:+ !Gf ýGdf+ !Gf Y DZdf
235.....(+|hG!f
236.....'NfGÃDY²zDÏ !g+ fGd!f+5Gü gý[Üf' fpZGf yh²!f ýGdf:yh²!f Y DZdf
236.....GfGfGkÄ fpZGf e²T
237.....+ f²ZdfŽ5 of¿ fkÖn5GdnÄe fG5Ãf²z›yn²ÄGdfZ¿ gLJDÖfŽ[Ufj+nÄe GŽf5:GEfR Üf
238.....'²f²ü Ü Ä²²ü Ü "fpZG:Σ df²!f ýGdf:Σ df²!f Y DZdf
238.....GfGfGkÄ fpZGf e²T
241.....D¿Ždf||œT!f Ä²GnDŽz5T!f:GEfR Üf
245.....'Dfžo!f Y D¿ŽDfžo!f Ä ýüo!f ydfžf fhQ'fpZG:Σ fG!f ýGdf:Σ fG!f Y DZdf
245.....GfGfGkÄ fpZGf e²T
248.....fG[!f Ldfžy+Dfhq DZdfŽ Y D¿fŽ fG[GdŽ+ž:GEfR Üf
252.....(he fDfŽnUFT DfŽ) JüT+e ÜEf GdGfdŽe ÜE: KUFEüT ±E
253.....fGnfŽ
254.....+D¿ŽdfŽGf dfŽ:ýÄÜf+ o+df
254.....+oD¿ŽdfŽ2 œ²zkýÄÜf Y DZdf
254.....+oD¿ŽdfŽDfz5ÖLGf Y DZdf
257.....Gfjdž¿NfhdfŽ2 pÄdŽÄ+D¿ŽdfŽGf dfŽ+ŏno:+ !Gf Y DZdf
263.....+oD¿ZdfŽÃPÜf ÜÄ²T:yh²!f Y DZdf
266.....+D¿ŽdfŽGf dfŽ Yhuh GEfR Üf Ö5+ŏGkýfGdžÖLGf+ o+df
266.....'LfZdfŽ¿ÖÜ LfdŽ!f Ä²n Üf' fpZG:ýÄÜf ýGdf:ýÄÜf Y DZdf
266.....GfGfGkÄ fpZGf e²T
267.....YGf[!f LfdŽ fkGEfR Üf
273.....'+dZf+ÖÜÄf LfdžÄ¿D+T GP!f+ÖÜÄf' fpZG:ÖLGf ýGdf:ÖLGf Y DZdf
273.....GfGfGkÄ fpZGf e²T
274.....Ï !Ädf Ï DZŽÖu GfJ ±ŏDŽGEfR Üf

279.....'Nbzzl zfodz.l dzzLjodzfAOzfodz.l dzzLjhf'lpzGf:l !Cfýdz:l !Cf¥Dzdz
279.....GkfdUkAlpzGfjf€?T
279.....l?UPZOzfodzLjhANbjulJ=oD?zPqNbzzl zfodz?=doDzDz:GER[Ufj
281.....'fodzoD?zgALjdz' ?TGdz'lpzGyhf!fýdz:yhf!¥Dzdz
281.....GkfdUkAlpzGfjf€?T
284.....Ou'GfjdP Ljdz:GER[Ufj
288.....Σ fyMEfj GlF1hdz?ÜE:UdGfIE üT=1E
289.....?=?z!f:ýÄÜfl olhdz
289.....Gdzjhl+ñulfjAGdüU[fÄl+z!lpzfjÄ?=?z!f?=ozkýÄÜf¥Dzdz
293.....?=?z!fDzp:OLGf¥Dzdz
296 .....?=?z!fDzfokl !Cf¥Dzdz
296 .....?=?z!fGzfjl!pDyhf!¥Dzdz
299 .....?=?z!fGzfjUÄ?T:Σ dz!f¥Dzdz
302.....l+ónIEf¥Nfrdz.O5?=?z!GuGlouf:Σ fG!f¥Dzdz
307.....?=?z!f¥ñuhGER[Uf O5l+ldUkýfGdžOLGfl olhdz
307.....fonjkz
308.....'l?[Gfl+no ?f?puf'lpzGf:ýÄÜfýdz:ýÄÜf¥Dzdz
308.....GkfdUkAlpzGfjf€?T
309.....GNpnjlz.U' hu?=lfO[ÄÄD¥D?f?pGER[Ufj
312.....'Nbzzl zfodz.l dzzLjodzfAOzfodz.l dzzLjhf"lpzGf:OLGfýdz:OLGf¥Dzdz
312.....GkfdUkAlpzGfjf€?T
312.....ýÄPfjfpzh?njlz.U' hpO5LjnÄe!f=ü?Pf:GER[Ufj
314.....'yhGyhGf'lpzGf:l !Cfýdz:l !Cf¥Dzdz
314.....GkfdUkAlpzGfjf€?T
315.....ljjfÄeÄLN?!fGdzJ=ž:GER[Ufj
318.....'ýOGDÄpzdzyd'lpzGyhf!fýdz:yhf!¥Dzdz
318.....GkfdUkAlpzGfjf€?T
319.....YGf[R[UfjZ:GER[Ufj
324.....hÜNEfoY?NEfh3fT üoy+ DZZjdzÄkeqfG5epDž
225.....fonjkz

329.....
329.....
330.....
331.....
332.....
334.....
335.....
336.....
339.....
346.....
368.....
369.....
373.....
377.....
382.....
388.....
407.....